

CASA SAUCES

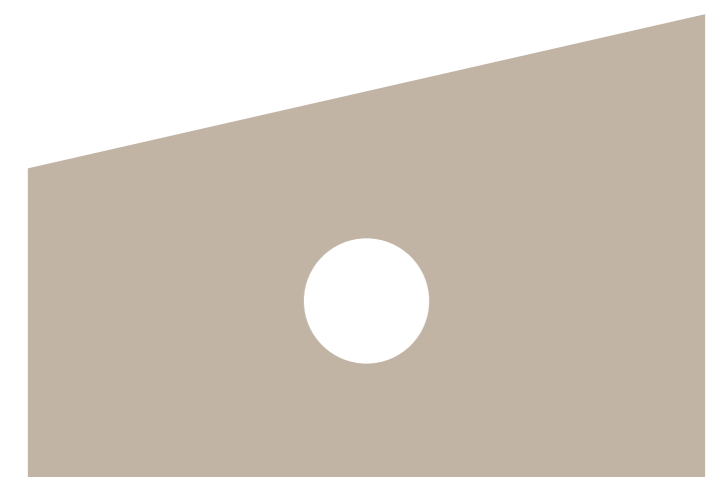



CASA SAUCES

La casa está compuesta de tres niveles. El primero con caseta de vigilancia, exclusiva peatonal, 2 cajones de estacionamiento, cuarto de juegos/gimnasio, bodegas y área de servicio. En el segundo nivel se encuentran las áreas públicas y privadas rodeadas por jardines y terrazas que integran el interior con el exterior. Por último en el tercer nivel se encuentra la recámara principal con su terraza y un estudio/biblioteca privada.

Dentro de los espacios públicos de la casa destacan: Sala/comedor, cocina, área para gimnasio/cuarto de juegos, sala exterior y jardines. Por otra parte el área privada está compuesta por espacios de convivencia familiar como es salón de usos múltiples, un cuarto de tv, espacios de trabajo/biblioteca y 3 habitaciones, cada una con su propio baño y terraza. En la planta alta se encuentra la recámara principal con un amplio vestidor y baño con vapor y su propia terraza con tinas de inmersión con vista al jardín.

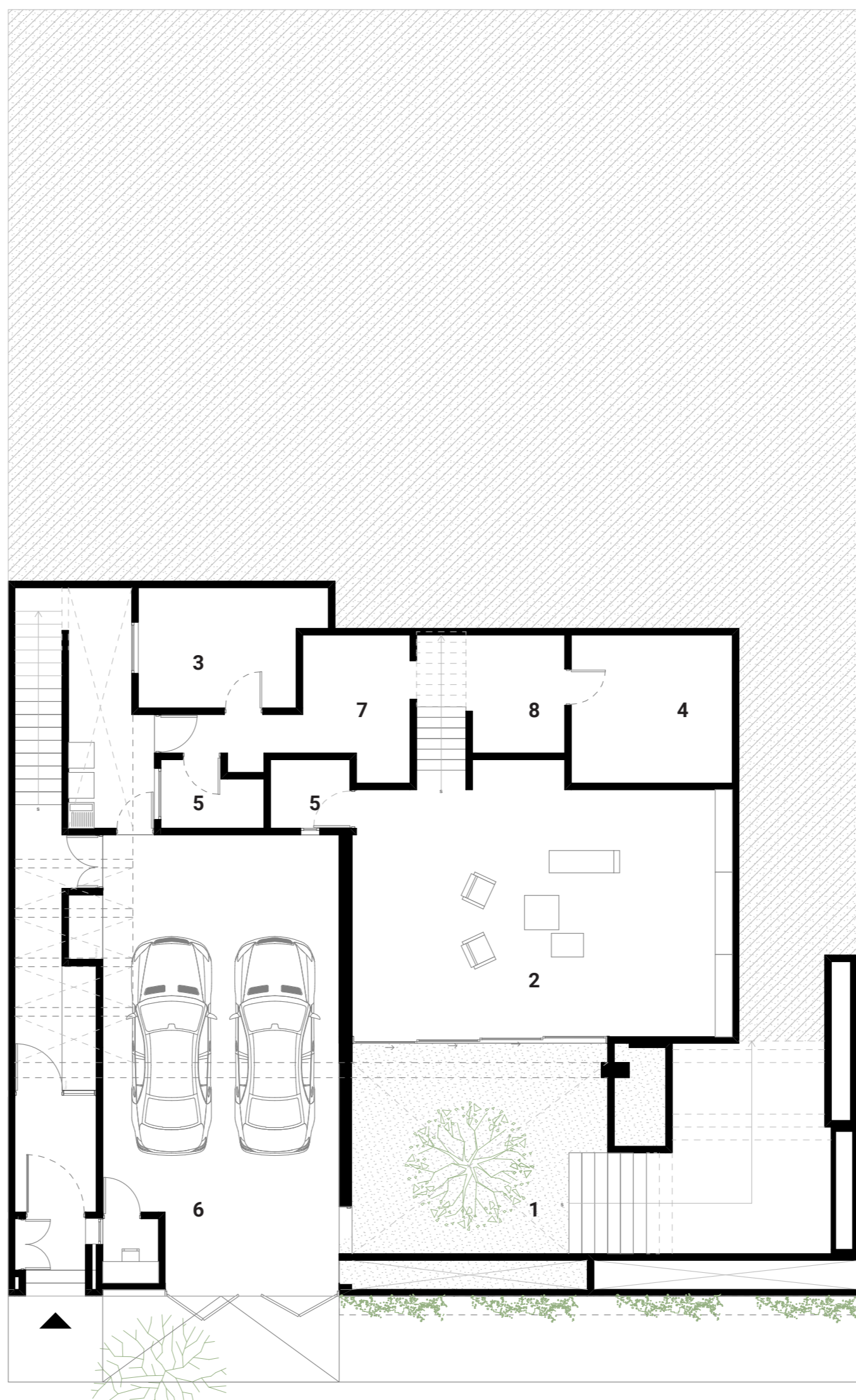
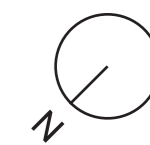

- 1. PATIO
- 2. CUARTO DE JUEGOS
- 3. BODEGA
- 4. CUARTO DE SERVICIO
- 5. BAÑO
- 6. COCHERA
- 7. CUARTO LAVADO
- 8. CUARTO DE MÁQUINA

SÓTANO

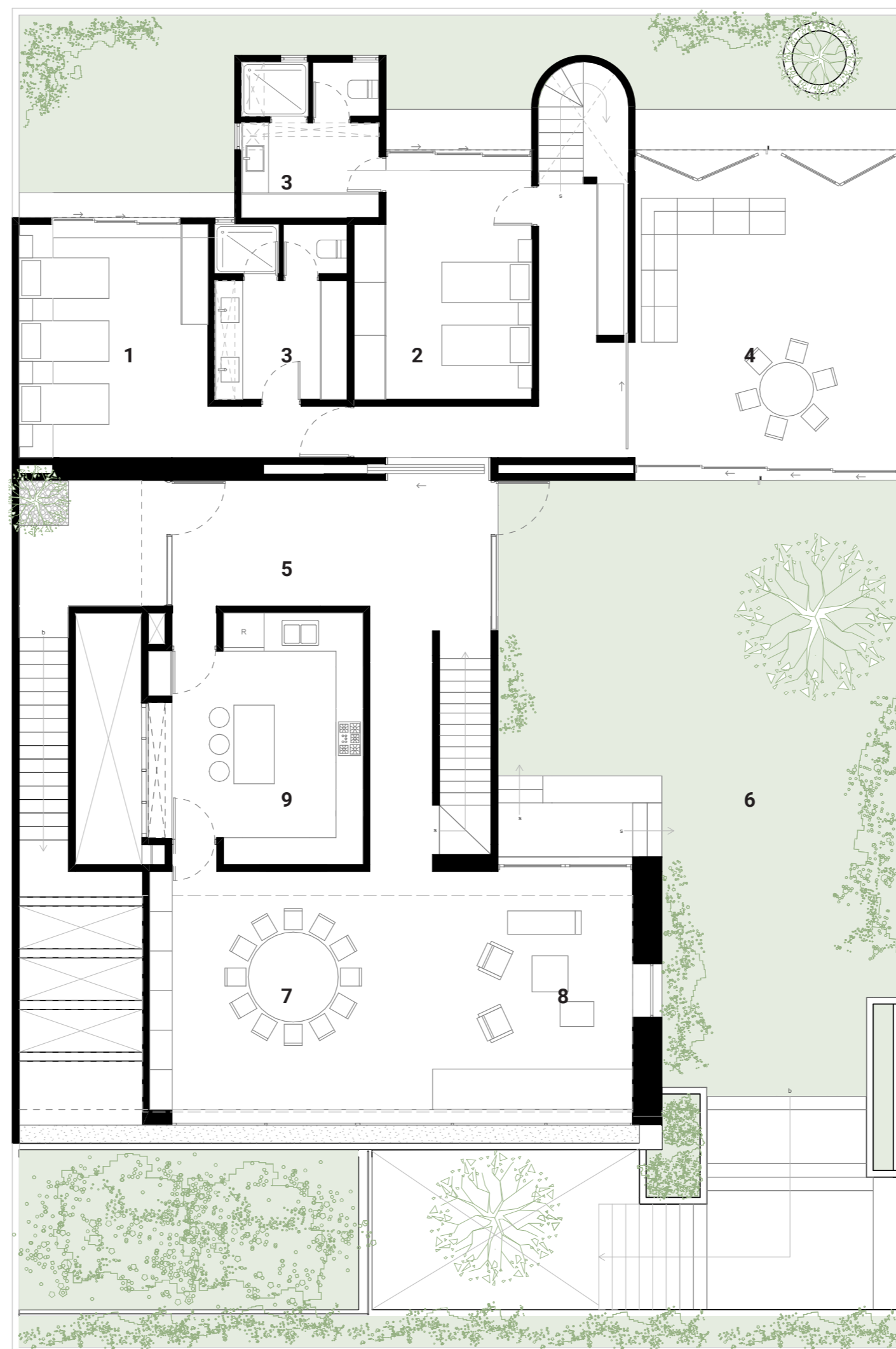
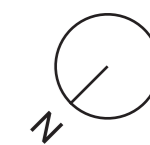

- 1. RECÁMARA 1
- 2. RECÁMARA 2
- 3. BAÑO
- 4. FAMILY ROOM
- 5. CIRCULACIÓN
- 6. JARDÍN
- 7. COMEDOR
- 8. ESTANCIA
- 9. COCINA

PLANTA BAJA

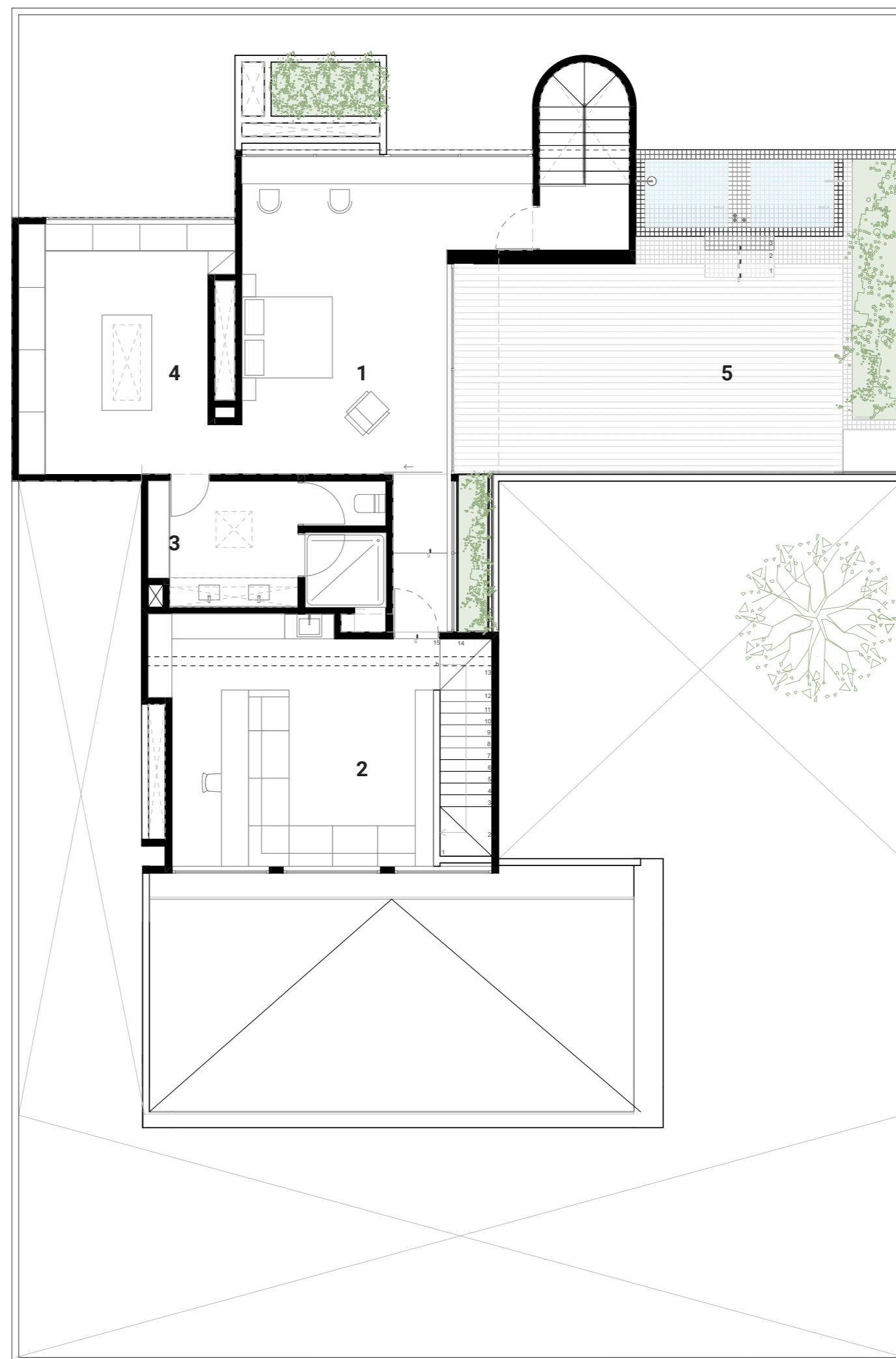
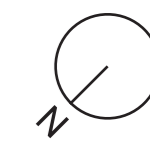

PLANTA ALTA

- 1. RECÁMARA PRINCIPAL
- 2. SALÓN DE TV
- 3. BAÑO
- 4. VESTIDOR
- 5. TERRAZA

Terreno	599 m ²
Construcción	620 m ²
Jardín	208 m ²
Terrazas	60.27 m ²



Piso en exterior: Ladrillo
(cuadrado rojo 30)



Piso en exterior terrazas: Deck de
(Teka)



Pisos en interior: Madera de ingeniería
(Natural tmlt14-eona)



Pisos en interior Baños y cocina:
Piso cerámico (Harlem Acero)



Pisos servicios: Piso
cerámico (Palermo gray)

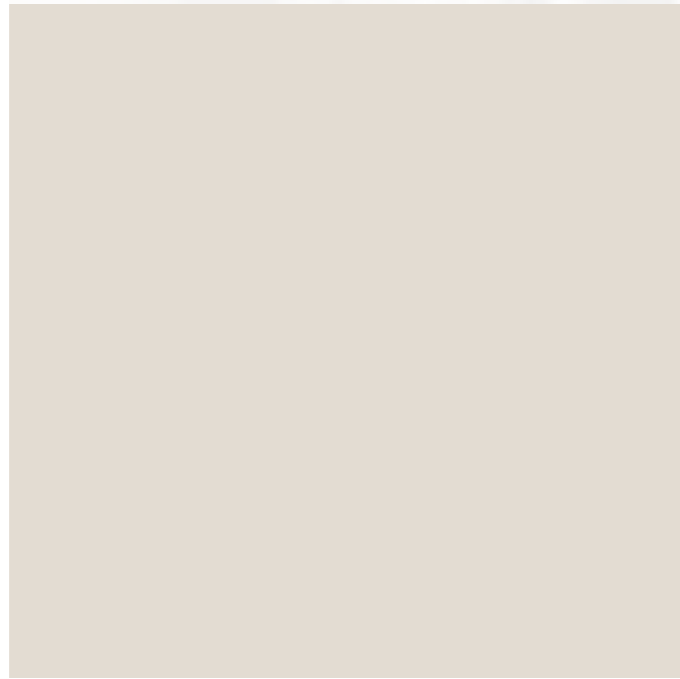

Muros interiores, exteriores y
plafones: (Aplanado con
Nanocal color ARENA)



Muros en interior Baños y cocina:
(Mosaico de pasta 10 x 10 Rosa)

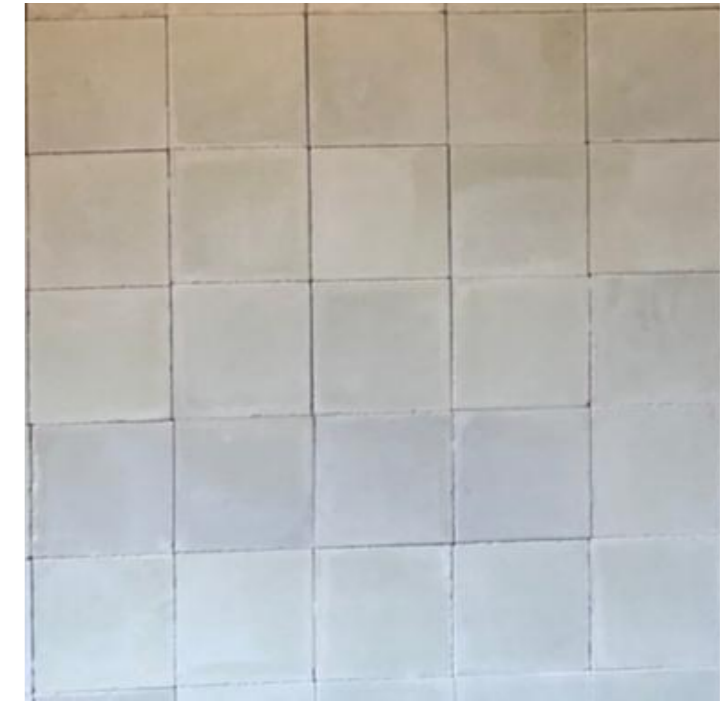

Muros en interior Baños y cocina:
(Mosaico de pasta 10 x 10 Verde)



FACHADA NORTE - ACCESO



FACHADA LATERAL



INTERIOR



JARDÍN



PATIO



FAMILY ROOM

GOMA

www.goma.haus

Querétaro, México
Avenida Hércules N. 01
Col. Hercules
CP 76069