

PLANTA ARQUITECTONICA BAJA

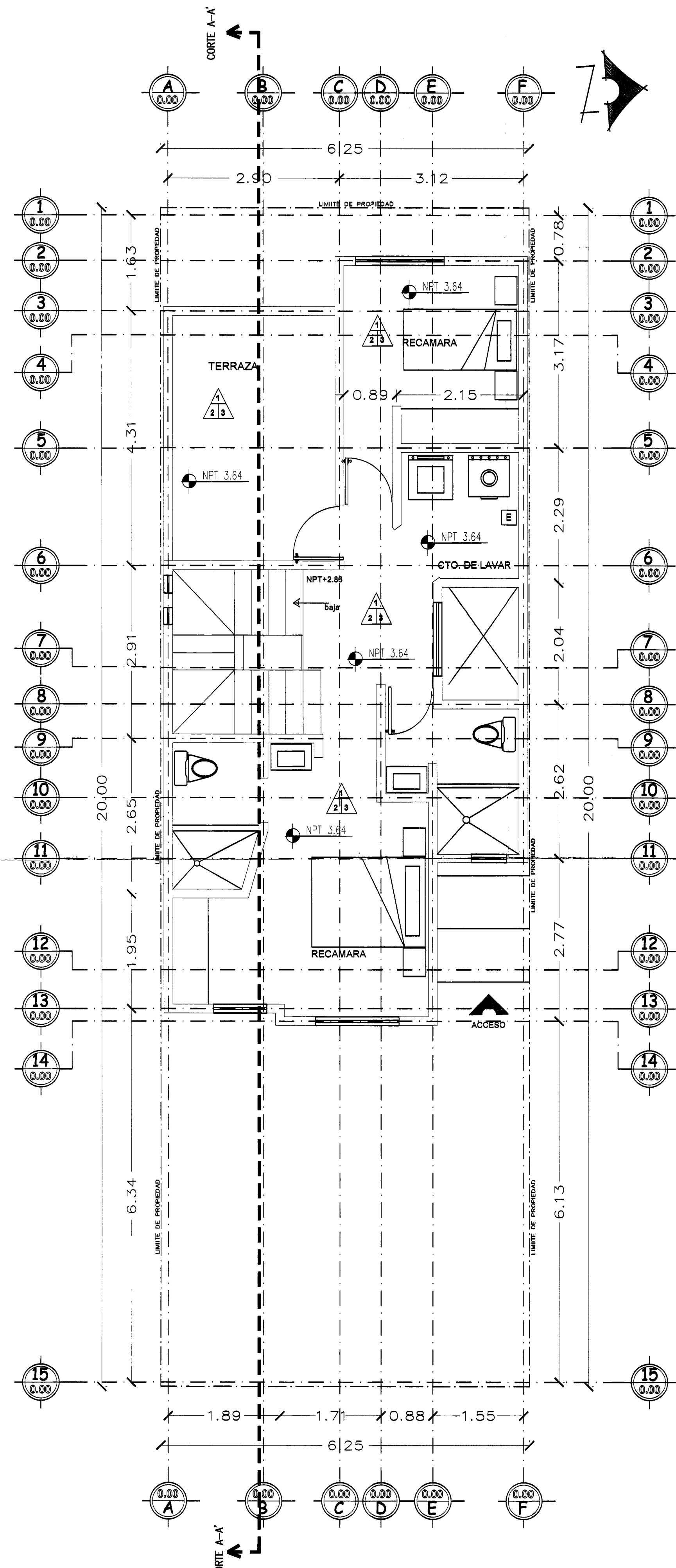

PLANTA ARQUITECTONICA ALTA

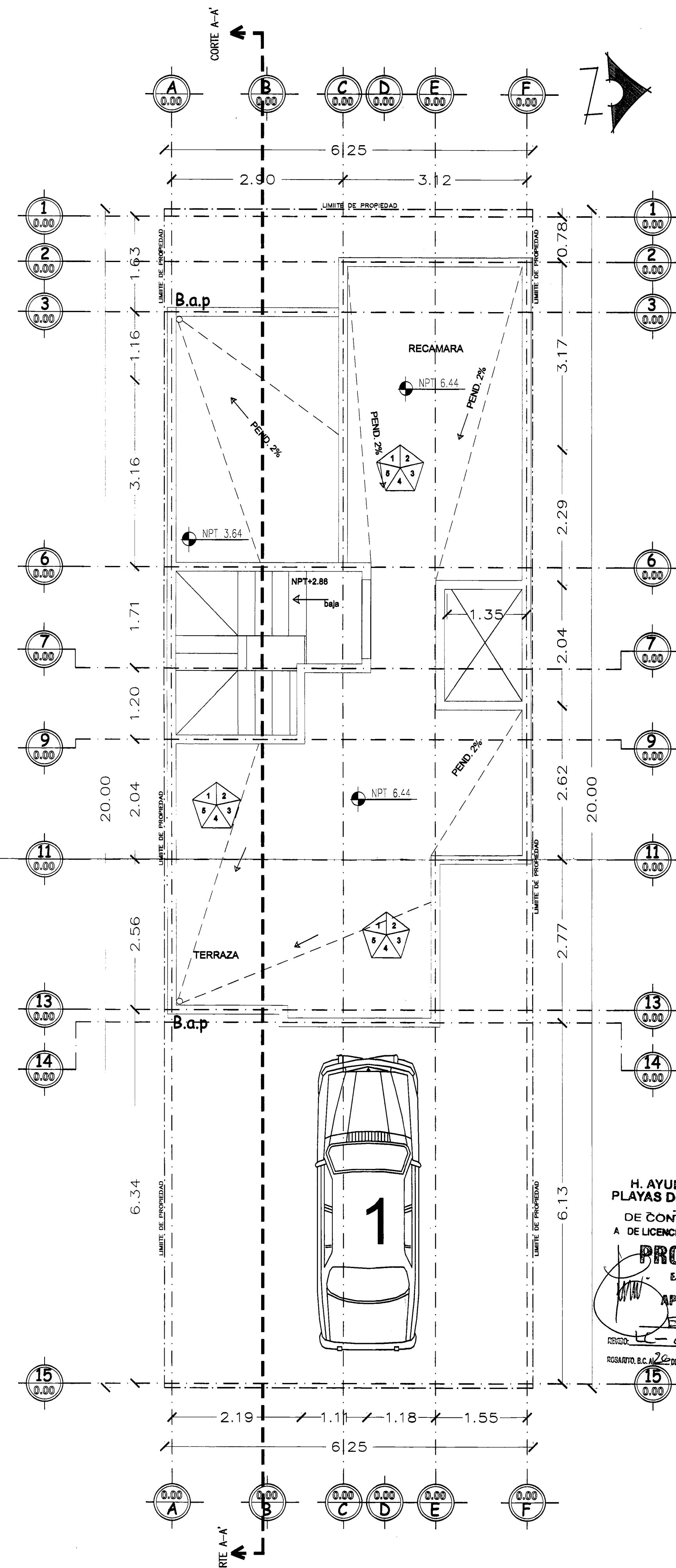

PLANTA DE TECHOS

H. AYUNTAMIENTO DE PLAYAS DE ROSARIO  
 DIRECCION DE LICENCIAS DE CONSTRUCCION  
**PROYECTO EJECUTIVO APROBADO**  
 EXP-728-2018  
 ROSARIO, B.C. a 20 de OCT de 2018  
 Ing. Sergio Esquivel Moreno  
 DIRECCION DE CONTROL URBANO

|  |  |   |  |
|--|--|---|--|
| <b>TECMODE</b><br>tecmode213@hotmail.com   | *CASA HABITACION*<br>-Plantas arquitectonicas                  | ESCALA: 1:50<br>METROS  | TOTAL DE SUPERFICIE: 148 m <sup>2</sup>        |
|  | FECHA: JULIO, 2018<br>ELABORADO: Arq. Miguel Escobar<br>VALOR: | PROYECTO: CASA DUPLEX<br>PROPIETARIO: LUIS CARLOS DOMINGUEZ RUEDA<br>DIRECTOR DE PROYECTO Y OBRAS: Ing Sergio Esquivel M.<br>CEDIULA FEDERAL: 220618<br>NO. PERMISO: 27 | LIC. ALDO LOPEZ TAMEZ<br>DIFTO. CONTROL URBANO |
| LOCALIZACION:<br>Fracc. Santa Lucia,<br>Avenida Revolucion,<br>Lote, 6 mza 301<br>Playas de Rosarito B.C.<br>CATASTRAL: RH-301-006 | INYAS:<br><b>ARQ-2</b><br>ARQUITECTONICOS                      | <b>2/6</b>  |  |