

**DOMICILIO:**

**DIRECCIÓN:** Fracción 5  
**PREDIO:** La Cuesta  
**COLONIA:** La Primavera  
ZAPOPAN, JALISCO.

**GENERALES**

**Edad** 10 años  
**Terreno** 1512 m2  
**Construcción** 542 m2  
**Niveles** 2  
**# DE CASAS** 4  
**Estacionamiento** 1 Auto

**DESCRIPCIÓN DE LAS ÁREAS**

**Primer Nivel**

- \* Cocina integral
- \* Sala
- \* Comedor
- \* Recámara con clóset
- \* Terraza
- \* Alberca
  - Baños para hombres y mujeres
- \* Departamento de visitas
  - Con baño completo
- \* Área de lavado

**Segundo Nivel**

- \* 2 Recámaras
  - Principal con vestidor y baño completo
  - Secundaria con baño completo

**DESCRIPCIÓN DE LOS ACABADOS**

- \* Cocina con barra de granito
- \* Patio techado con teja
- \* Interfón

**SERVICIOS DE LA ZONA**

- \* La Primavera
- \* Restaurantes



**\*PRECIO:**

**\$9,500,000.00**

**CITAS**

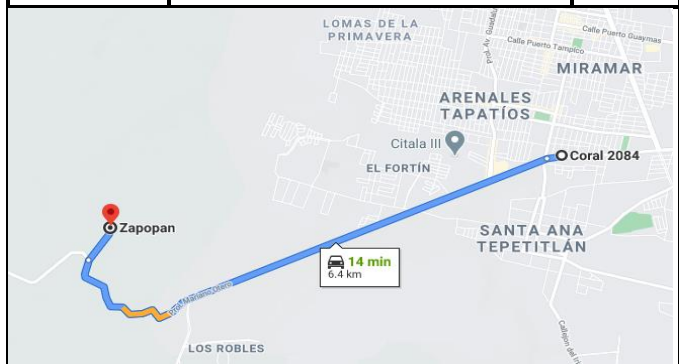

**LINK DE LA UBICACIÓN:**

<https://goo.gl/maps/T5uhhCTJfFNJhmL27>

**COMO LLEGAR:**

Circular por periférico Norte a Sur y dar vuelta en Mariano Otero, seguir hasta la caseta de ingreso a la primavera, pasarla y seguir 2 kilometros, mitad empedrado y mitad terracería hasta llegar a la entrada del antiguo autódromo Guadalajara Hermanos Gallo a la derecha, ingresar y seguir por el camino alrededor de 600 mts y la casa va a estar del lado izquierdo.

**OBSERVACIONES**

Casa de campo en venta ubicada en la Primavera, la casa cuenta con cocina integral, sala, comedor, un cuarto con closet en planta baja, terraza, alberca con baños para hombres y mujeres, además de un departamento de visitas con baño completo. En el segundo nivel cuenta con 2 recámaras; la principal con baño completo y vestidor, la secundaria con baño completo.



ENTRADA



COCINA INTEGRAL



DESPENSA



SALA

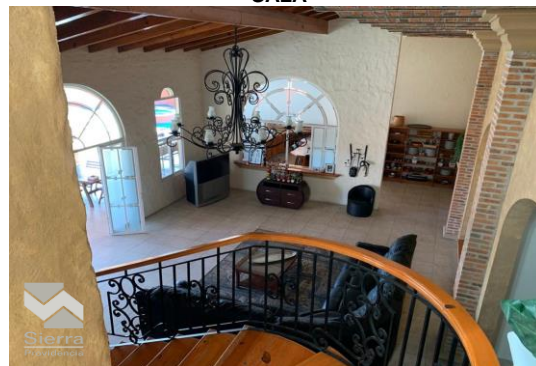

SALA



RECÁMARA PRINCIPAL



VESTIDOR





RECÁMARA



RECÁMARA

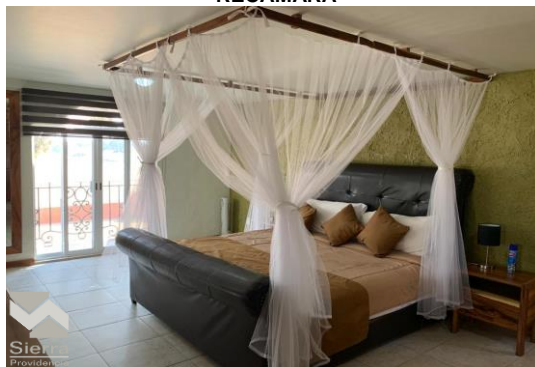

RECÁMARA



BAÑO CON DOBLE LAVABO



BAÑO



BAÑO COMPLETO CON TINA



CAÑO COMPLETO CON TINA



BAÑO COMPLETO CON TINA





TERRAZA



TERRAZA



JARDÍN / TERRAZA



BAÑOS ALBERCA



ALBERCA





DEPARTAMENTO DE VISITAS

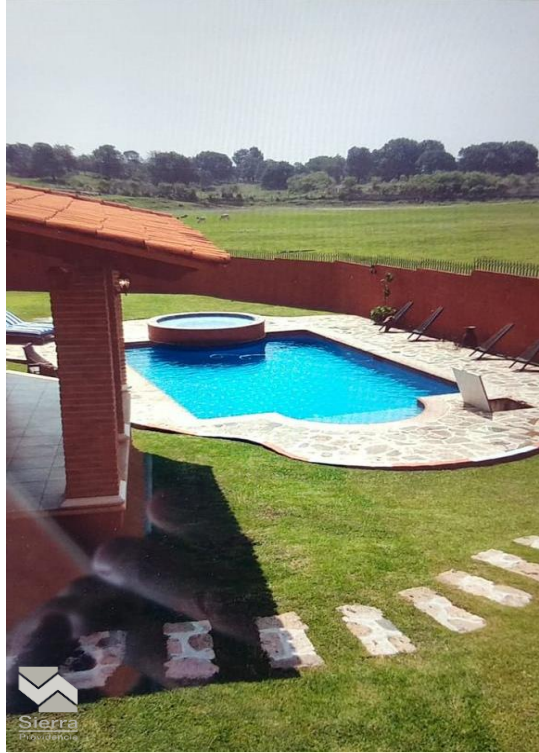

ALBERCA



JARDÍN / ALBERCA / TERRAZA

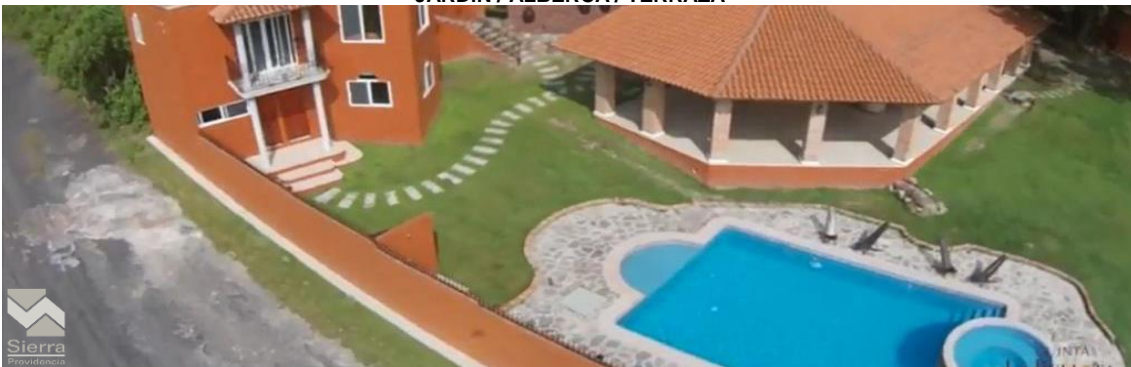

VISTA AÉREA