



RENTA

Renta de terreno o locales comerciales Avenida LiLis Playa del Carmen

Avenida Lilis acceso a Fraccionamiento Xcachel

<https://maps.app.goo.gl/FM55CgYcfaRrUAe98>

Fraccionamiento
**PESCADORES Y VILLAS
DEL SOL**
7500 viviendas

Fraccionamiento
XCACEL
6800 viviendas

Renta de
Terreno
780 m²



Fraccionamiento **MISION
LA FLORES**
9000 viviendas

Fraccionamiento
SELVANOVA
3000 viviendas

Ave. Liliis

C. Santa Honda
Av. Liliis

Flor de Cerezo

Pafos

Bvd. las Palmas

Av. Constituyentes

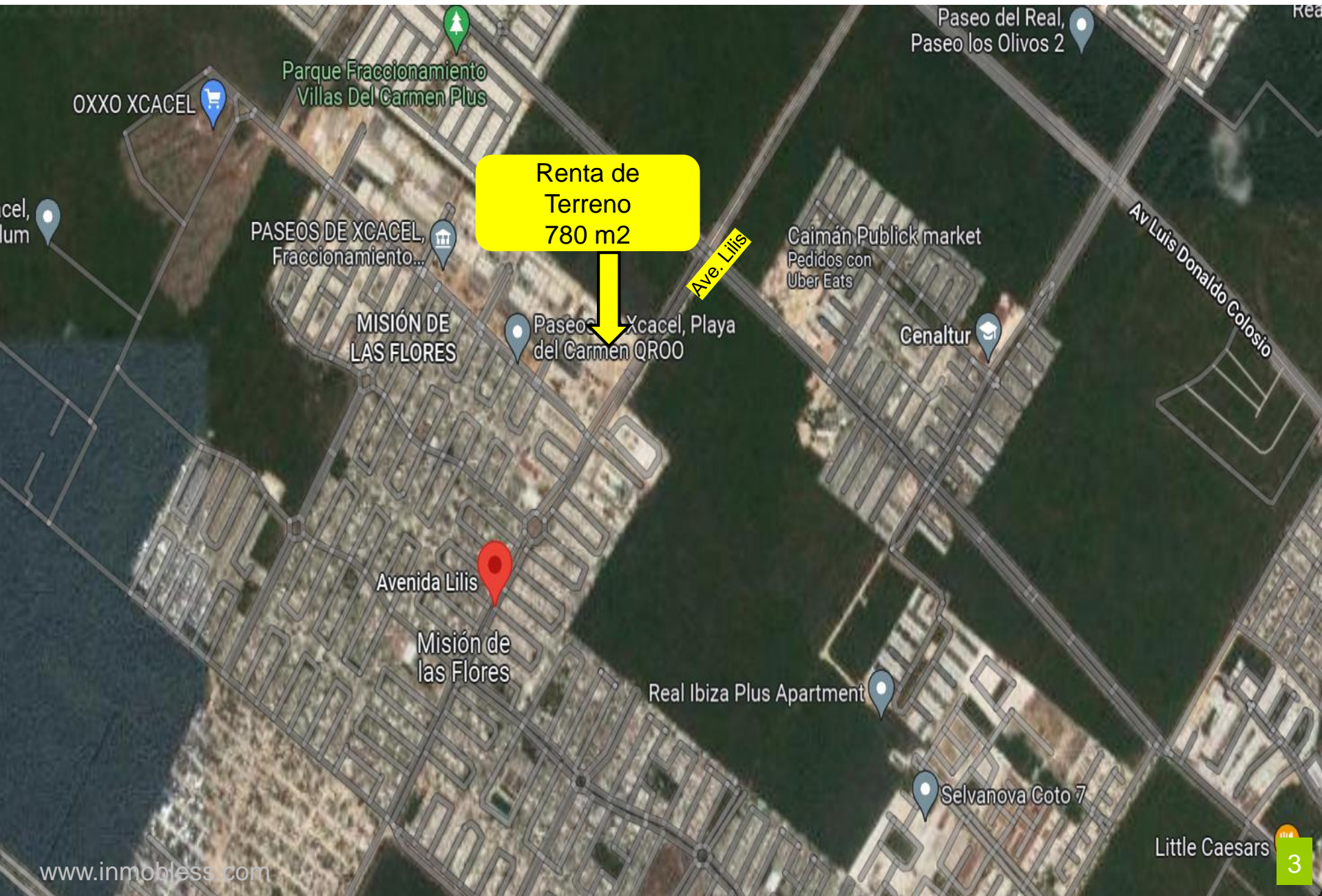

Renta de Terreno
780 m2

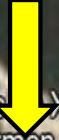

Renta de terreno o locales comerciales a construir ubicados en Avenida Lilis la cual es una de las avenidas primarias más importantes de la ciudad pues atraviesa varios desarrollos importantes como Bilbao, Ibiza, Misión las Flores, Xcacel, Villas del Sol, todos ellos con un alto nivel de densidad concentrada y cautiva

Ubicado en Acceso y entrada a fraccionamiento Xcacel el cual cuenta con 6800 viviendas.

Terreno con superficie de 1500 m2
Disponibile a rentar superficie de 785 m2

- Densidad: 2000 viviendas a 300 m
- 4500 viviendas a 500 m
- 6800 viviendas a 800 m

Precio terreno : \$60.00 x m2 M.N
Renta de local comercial: \$250.00 x m2 M.N

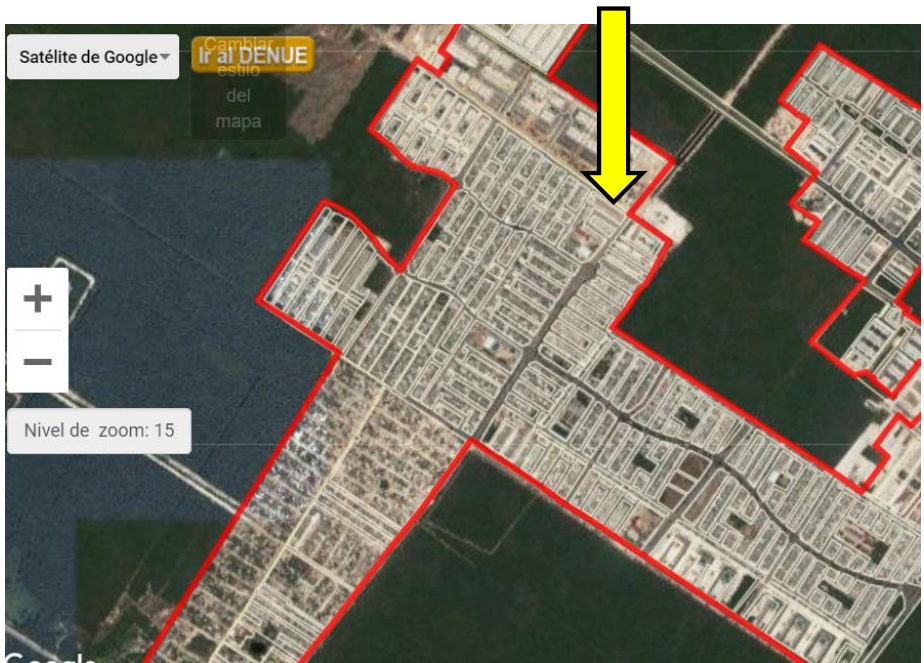

Renta de
Terreno
780 m²



Avenida Lilis

Renta de 785 m2 de
Terreno Renta de Locales
Comerciales



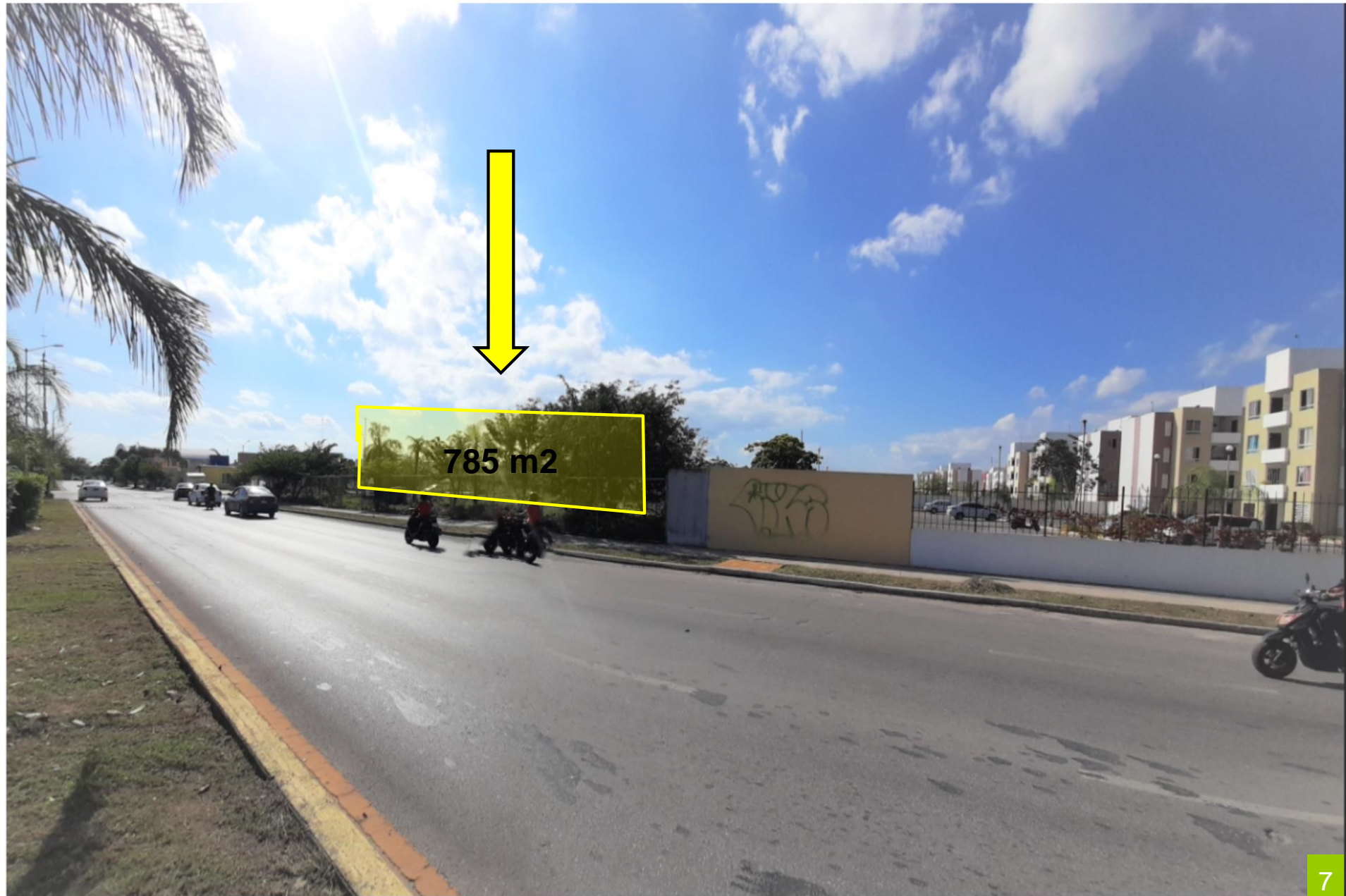

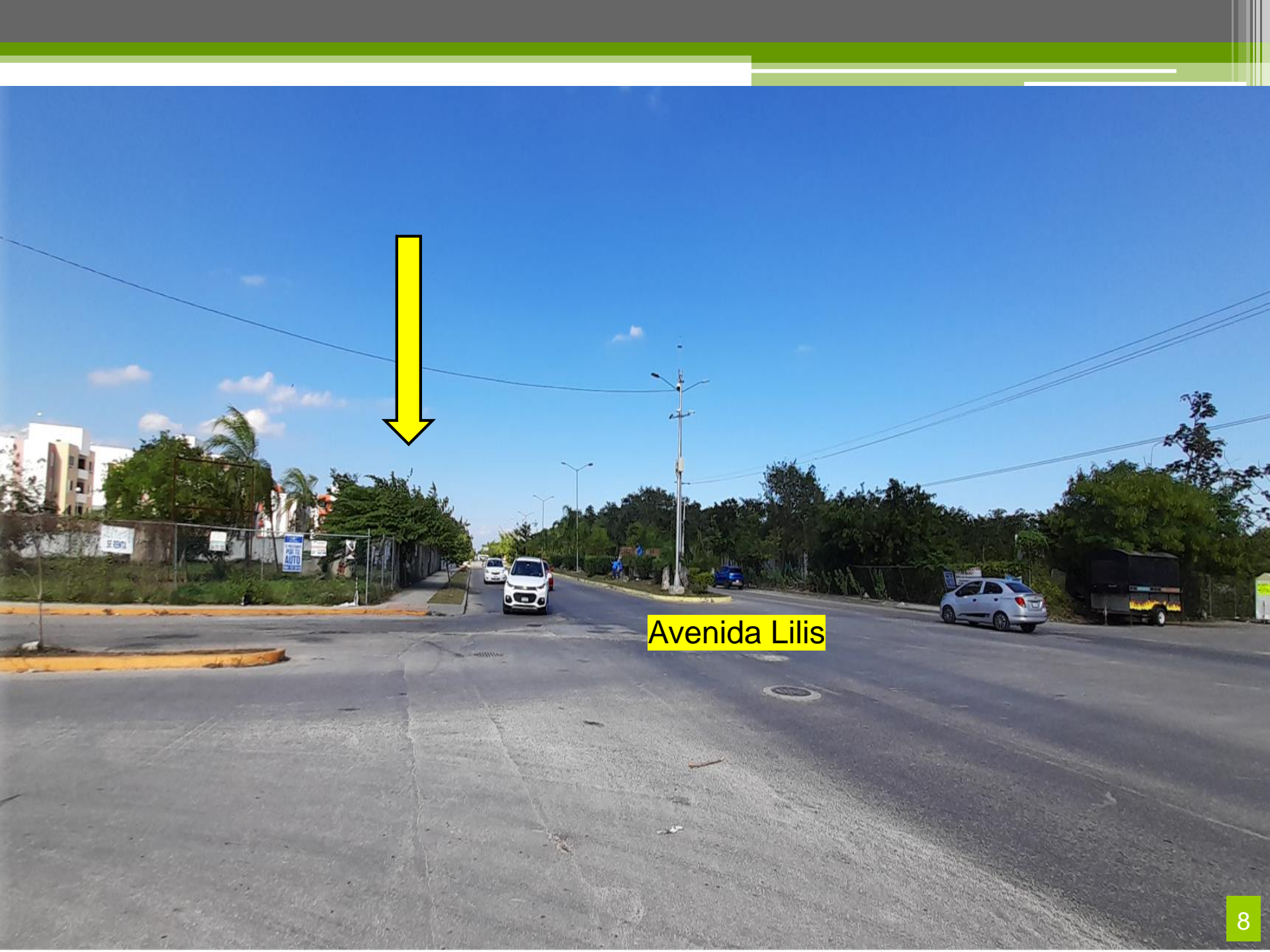

Avenida Lilis



Avenida Lilis



Avenida Lilis