$2,350,800 EN VENTA

paseo de las yucas #sn Calimaya, Calimaya

VENTA DE CASA NUEVA VILLAS DEL CAMPO CALIMAYA

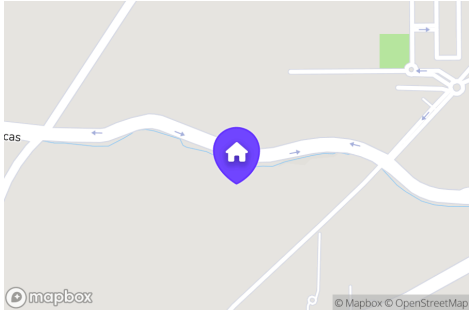

2 Recámaras	2 Baños	1 Medios baños	2 Estacionamientos	146 m² de construcción	96 m² de terreno
A estrenar Antigüedad	1000 Mantenimiento	EB-JU9862 ID			

Descripción

Venta de Casas Nuevas en Villas del Campo Modelo CORCEGA

Satisfaciendo la necesidad de la familia de vivir en una zona residencial con un costo competitivo, ofreciendo casas de gran tamaño y distribución. Todo dentro de un entorno natural y pet-friendly, que brinda tranquilidad a sus residentes a través de un filtro de acceso, privadas con puertas peatonales e interfón, cámaras de vigilancia y rondines estatales.

Contamos con todo lo que necesitas, área comercial, canchas deportivas y una excelente ubicación cerca a centros comerciales, escuelas de alto nivel y servicios, así como rápidos acceso a las principales vías de comunicación hacia Santa Fe y la CDMX.

Amenidades:
Área verdes
Pista Jogging
Gimnasio al aire libre
Canchas deportivas
Cancha de Tenis
Ciclopista
Juegos Infantiles

Características

- Restaurantes
- Tiendas
- Lavadora
- Estacionamiento
- Garaje
- Jardín
- Cocina equipada
- Portero
- Área de juegos infantiles
- Cancha de tenis
- Gimnasio

Area comercial

Cuentan con
Planta Baja:
2 Cajones de estacionamiento
Sala
Comedor
Cocina integral con barra desayunadora
Baño de Visitas
Patio de servicio
Jardín

Planta Alta:
1 recámara Jr
Baño completo
Recámara principal con baño completo

PRECIO DESDE $2,350,800.00
PRECIOS JUNIO 2023
PRECIOS SUJETOS A CAMBIO SIN PREVIO AVISO
*Los precios pueden variar según ubicación

Las imágenes, planos, superficies y todo lo que se muestra es figurativo y podría sufrir modificaciones sin previo aviso. El departamento o casa no incluye mobiliario, decoración, línea blanca y/o electrodomésticos. VIA 7 BIENES RAÍCES se reserva el derecho de cambios sin previo aviso.
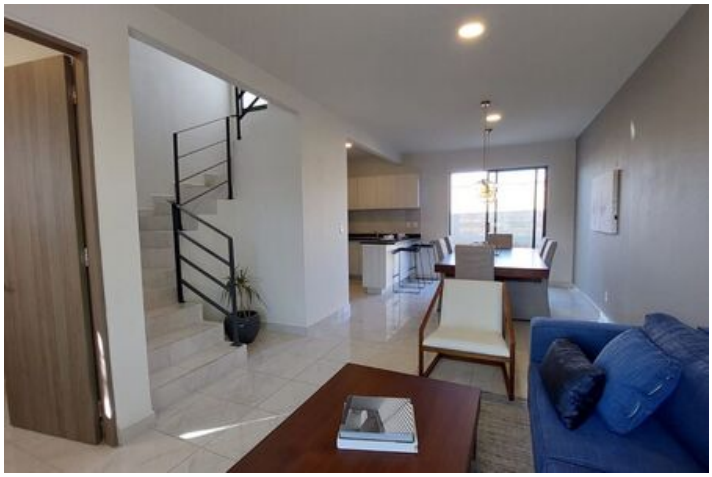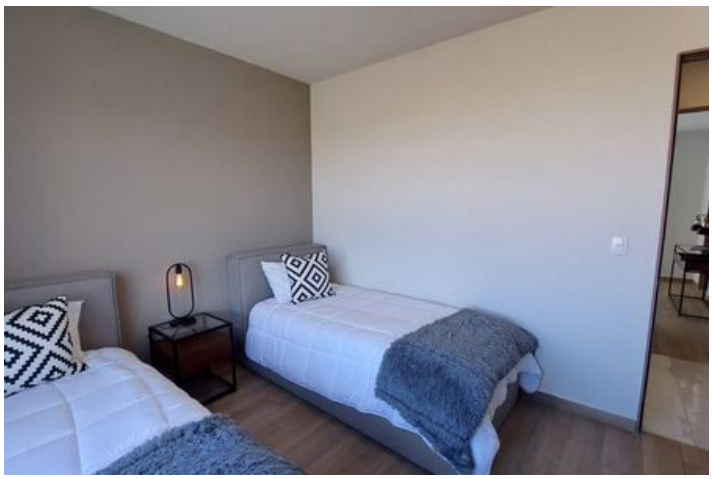
PLANTA BAJA
NIVEL 1
Corcega
96m²
Sala
Comedor
Cocina integral con barra desayunadora
2.5 baños
2 recámaras
Patio de servicio
Jardín