

Los planos arquitectónicos elaborados por "CCA Centro de Colaboración Arquitectónica" tendrán prioridad sobre cualquier otro realizado por algún consultor, asesor o colaborador. Las dimensiones dadas en estos planos y dibujos tendrán prioridad sobre dimensiones e notas. Los constructores deberán verificar y en su caso, serán responsables de cualquier modificación que se haga en la obra, debiendo verificar por escrito a "CCA Centro de Colaboración Arquitectónica" de cualquier variación de dichas dimensiones y condiciones, no pudiendo hacer más trabajos sin la aprobación por escrito de "CCA Centro de Colaboración Arquitectónica". Todos los dibujos, planos y planos constructivos serán elaborados por este estudio, así como también en "CCA Centro de Colaboración Arquitectónica" indicando sólo cambios y dimensiones para los "CCA Centro de Colaboración Arquitectónica" en relación con el proyecto especificado. Ninguna de estas notas, detalles, especificaciones y planos podrán ser usados, separados o publicados por alguna persona o corporación con alguna finalidad, sin el permiso escrito de "CCA Centro de Colaboración Arquitectónica" haciéndoles responsables, por que así lo hacen, a las sanciones establecidas en el artículo 8 de la Ley Federal sobre el Derecho de Autor.

REVISIONES

No.	FECHA	DESCRIPCIÓN

SIMBOLOGÍA

	6 CAMBIOS HORA
	COLUNA ESTRUCTURAL DE CONCRETO ARMADO
	MURO BLOQUE HUEVO DE 20x20x40
	MURO BLOQUE HUEVO DE 30x30x40
	MURO DE TABLAROCA DE 15CM
	MURO DE TABLAROCA DE 10CM
	DETALLE DE ESPACIO TIPO
	DETALLE DE ELEMENTO TIPO
	P. Puerta - Ac: Ver planos de Carpintería
	C. Closet - Ac: Ver planos de Carpintería
	G. Guardado - Ac: Ver planos de Carpintería
	V. Ventana - Ac: Ver planos de Carpintería
	H. Herramienta - Ac: Ver planos de Herramienta

CROQUIS DE UBICACIÓN

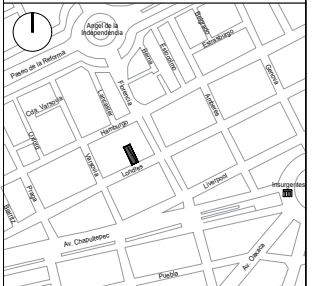

DATOS DEL PROYECTO

Propietario:
 Ubicación: Londres 187
 Col. Juárez, Alcaldía Cuauhtémoc,
 CP 06600, CDMX.

ARQUITECTÓNICO SÓTANO 2

NORTE	ANTEPROYECTO
90x60	ESC 1:75
11x17	ESC 1:150

A-107

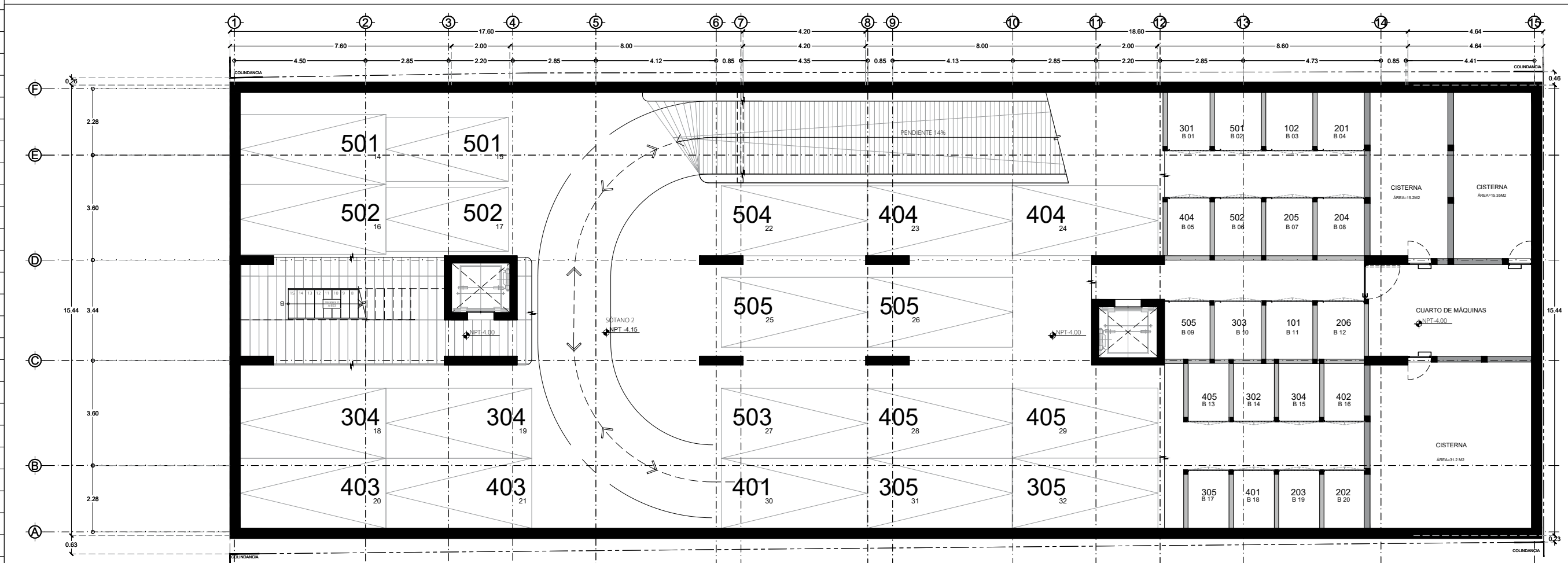

ESC 1:75 ARQUITECTÓNICO SÓTANO 2