

1 ARQUITECTÓNICO. Planta Baja
1:100

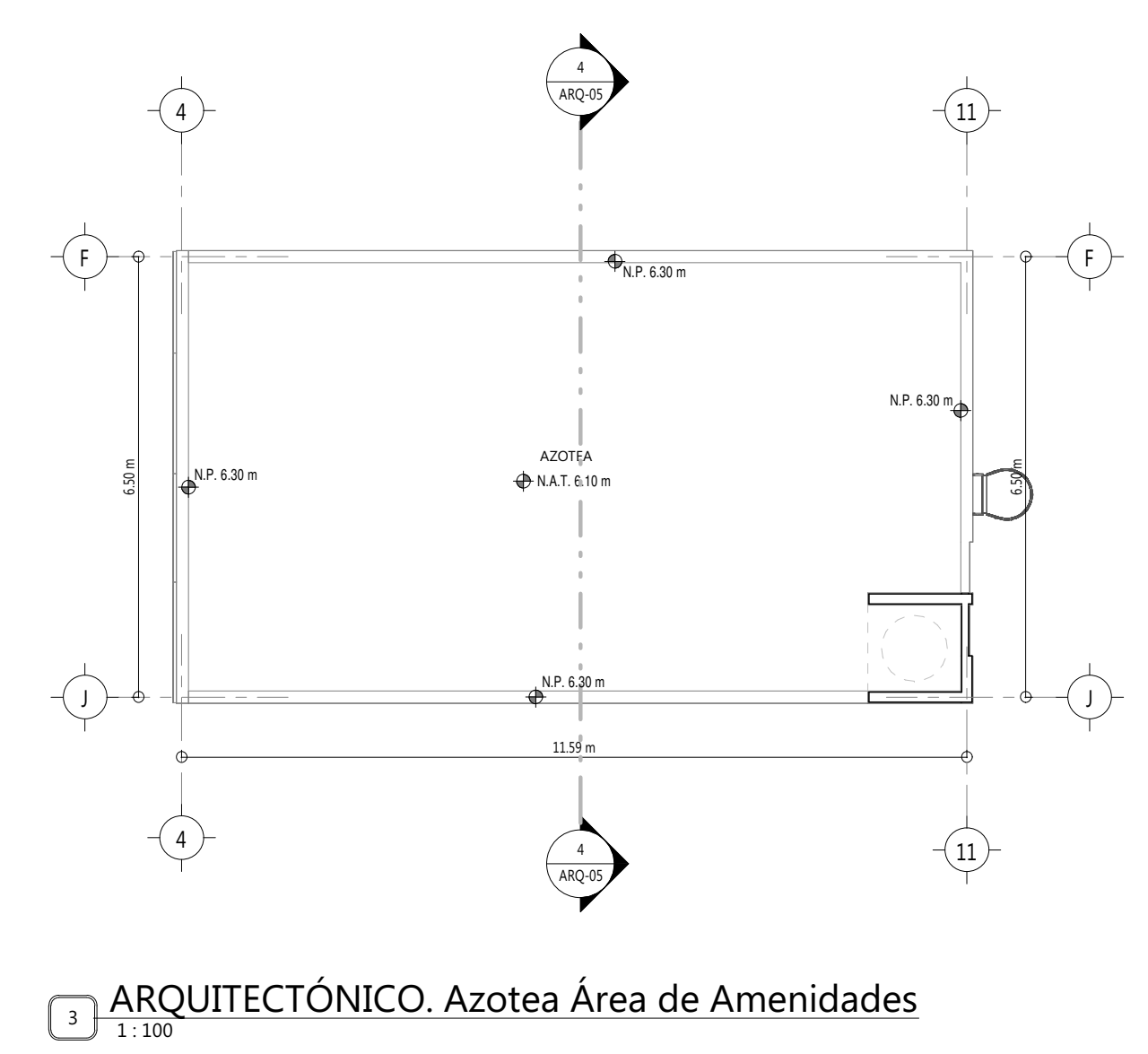

3 ARQUITECTÓNICO. Azotea Área de Amenidades
1:100

2 ARQUITECTÓNICO. Planta Tipo N1 y N2
1:100

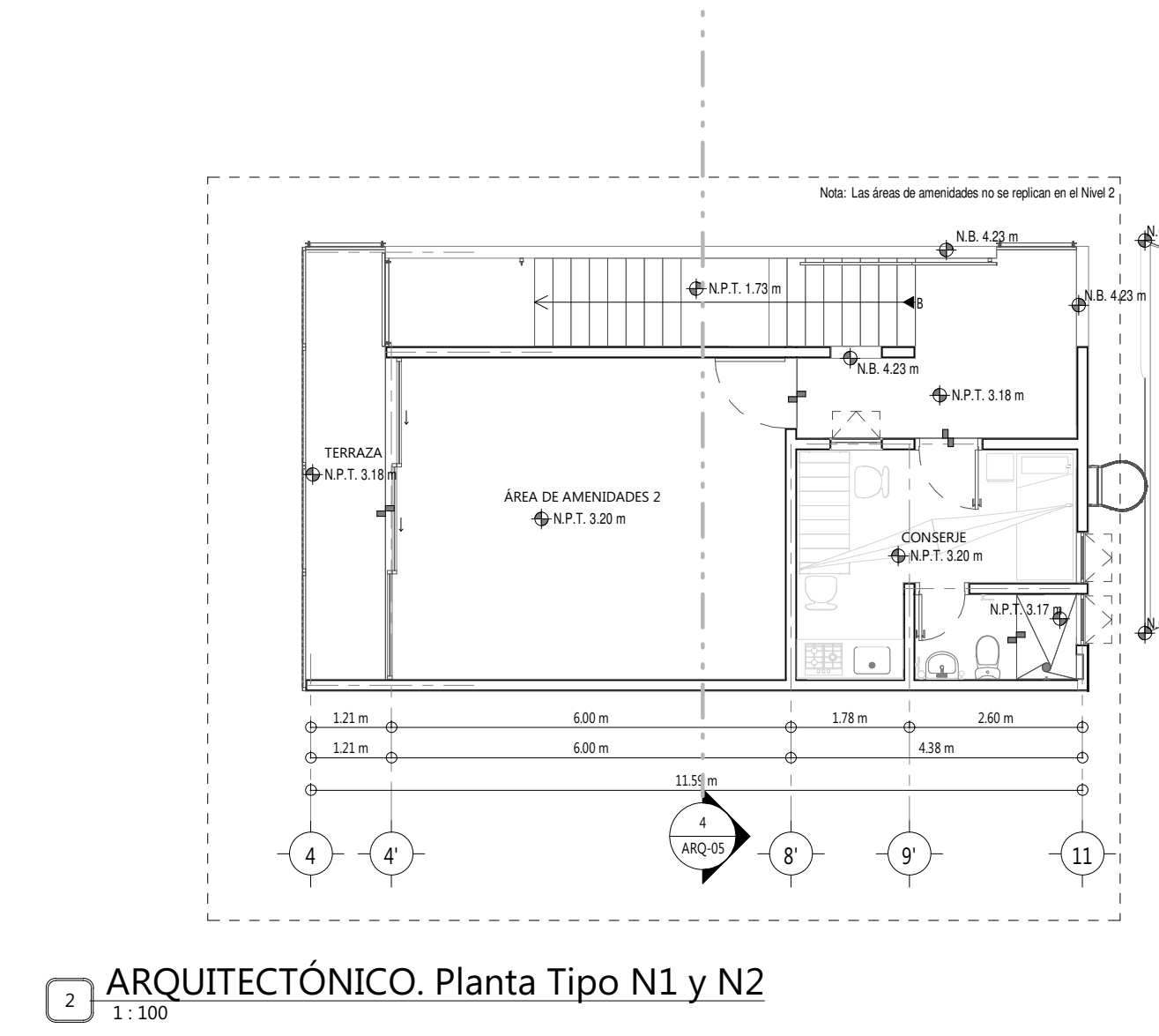
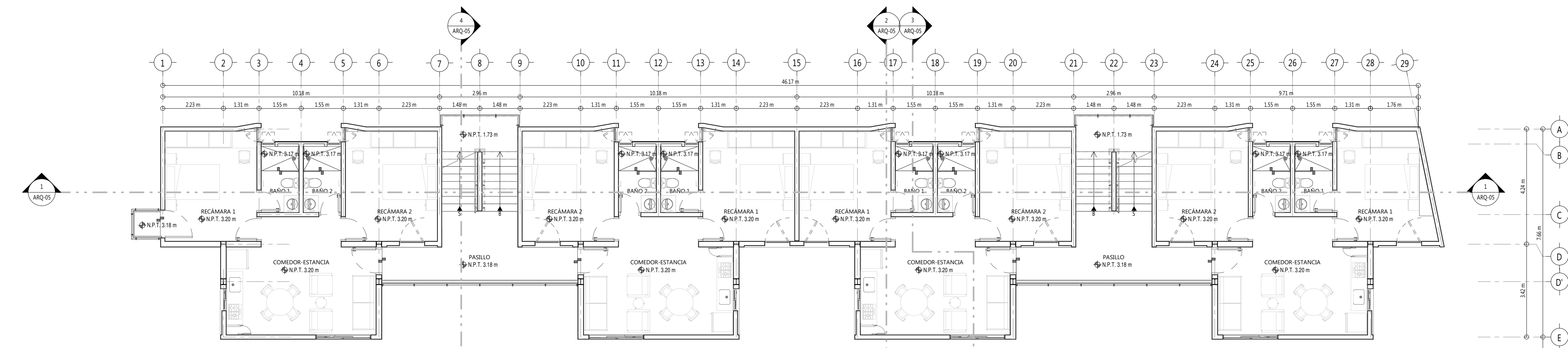
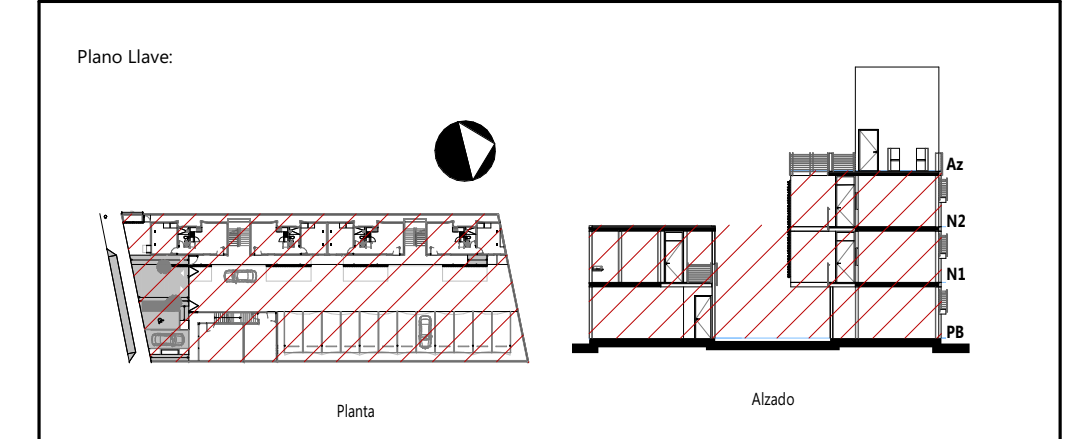

Nomenclatura General:

A.A.	Altura de Antepecho	NAT	Nivel de Azotea Terminada
A.C.	Altura de Ceramiento	NB	Nivel de Barandal
AC	Acabado Final	NBC	Nivel de Bajo Ceramiento
ALT.	Altura	NBL	Nivel Bajo de Losa
A.S.N.P.T.	Altura Sobre Nivel de Piso Terminado	NC	Nivel de Cumbrea
BAP	Bajante de Agua Pluvial	NP	Nivel de Pretel
COL.	Columna	NPT	Nivel de Piso Terminado
EQ.	Equidistante	NST	Nivel Superior de Trabe
MAT.	Material Base	SIM.	Similar
N	Nivel de Terreno	S.M.O.	Según Muestra en Obra
NA	Nivel de Antepecho	TIPO.	Modelo que se Repite

Derechos de Autor
 Con fundamento en el artículo 57 párrafo segundo de la constitución política de los Estados Unidos Mexicanos, 2, 14, 71 y 73 de la ley reglamentaria del artículo 57 constitucional 13 de la ley federal del derecho de autor, 2, 1, 10, 18, 28, 29 y 30 de la ley de profesiones del estado de Yucatán, 1772 y 1783 del código civil del estado de Yucatán y artículos 1, 4, 6 y 9 del decreto 78 que contiene el reglamento del ejercicio y determinación de la profesión de arquitectos, se establece que toda información gráfica y verbal contenida en el presente documento, es obra intelectual, técnica, artística y científica del autor, con reserva y derechos de patentes, así como de autor, según la ley federal correspondiente, en virtud y responsabilidad del mismo, y queda expresamente prohibida su copia, reproducción, explotación o aprovechamiento y difusión, sea parcial o total, con reservas de poder interponer querrela por parte de su autor contra quien o quienes resulten responsables. Este plano, es un plano de diseño, su entrega, la realización de la información contenida en este documento es responsabilidad directa del aplicador especializado, lo que significa, que deberá analizar todos y cada uno de los factores que interviengan antes, durante y después de la materialización del proyecto referido, verificando con certidumbre si se hacen al caso, que las indicaciones y especificaciones referidas son veraces y válidas, de lo contrario, procederá a retroalimentar al proyectista, con una propuesta de solución, no siendo esta última definitiva, hasta haberse aprobado por la supervisión arquitectónica y el proyectista.

Notas:

Revisiones

No.	Comentarios	Fecha

Duarte Aznar Arquitectos

55(999) 926-0699
55(999) 926-8258

Calle 15 No. 98-X
Itzimná, C.P. 97100.
Mérida, Yucatán, México.

Proyecto: **APARTAMENTOS TEMOZÓN**

Ubicación: **Calle S/N, Tablaje 32030, Temozón Norte**

Propietario: **Ing. Héctor López Magalli**

Profesionista Técnico:

Prestador de Servicio: **ARQ. ENRIQUE DUARTE AZNAR
CED. PROF. 778025**

Perito Responsable de la Obra:

Zona del Proyecto: **APARTAMENTOS TEMOZÓN**

Plano: **ARQUITECTÓNICO. Planta Baja, Nivel 1 y 2** Clave: **ARQ-PL-01**
Id. Plano: **ARQ-01**

Dibujó: **ARQ. LUIS A. GONZÁLEZ COYOC** Revisó: **ARQ. JOSÉ L. ESTUDDILO ROBLEDA** Escala: **1:100**

Fecha: **JULIO 2021**

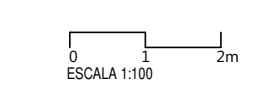

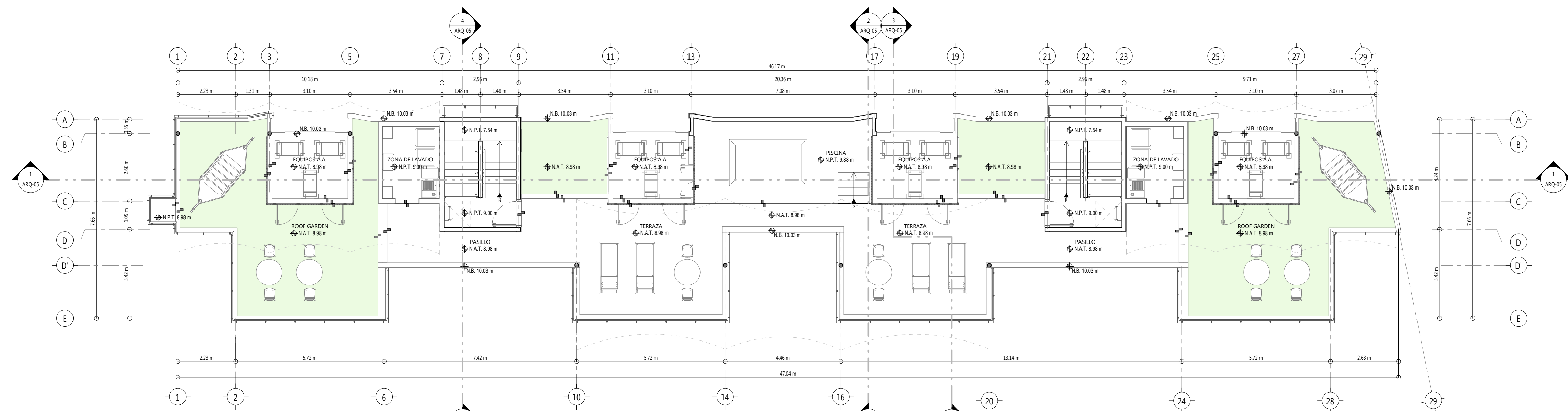

1 ARQUITECTÓNICO. Azotea
1:100

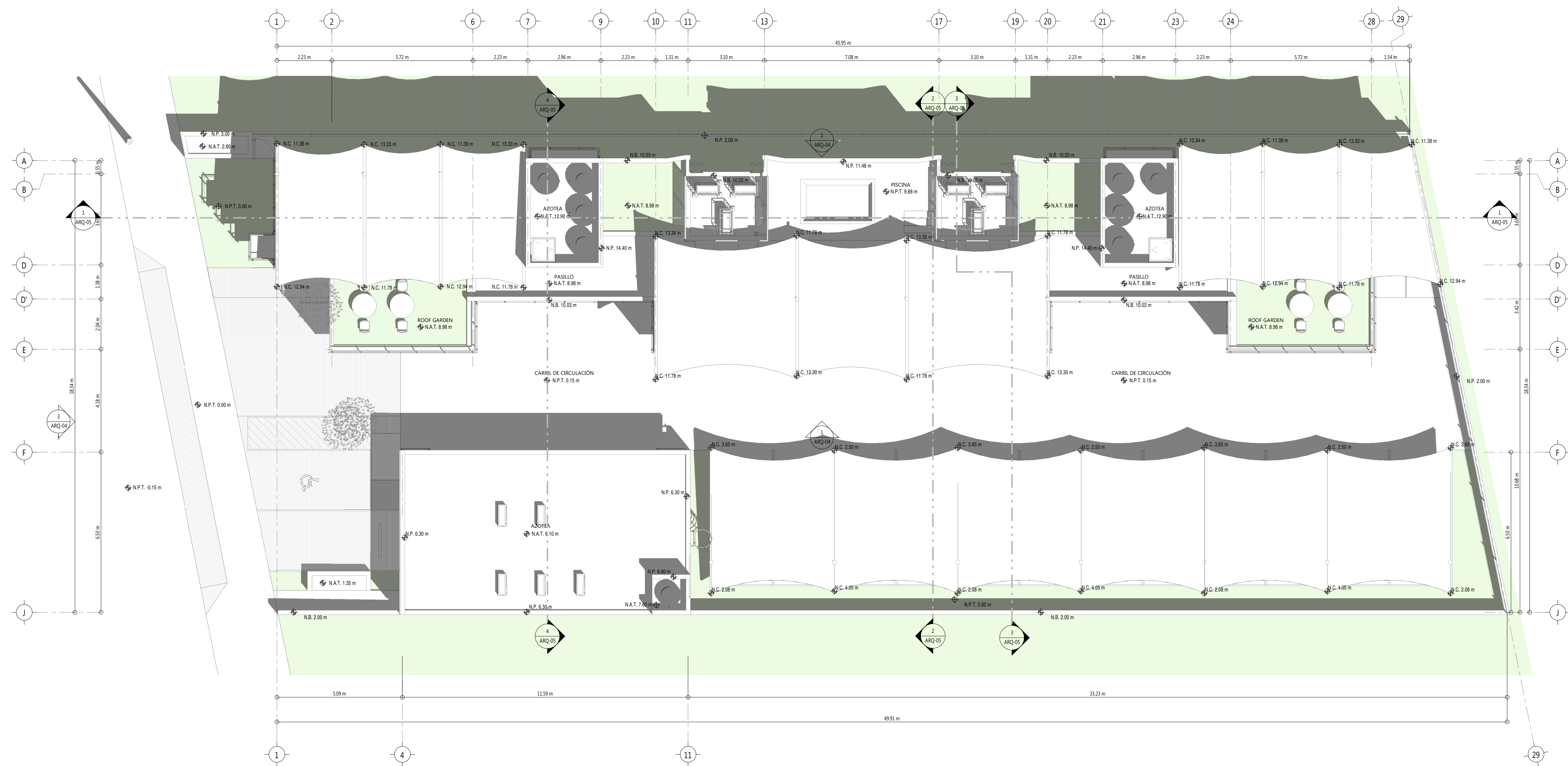

2 ARQUITECTÓNICO. Plano de Conjunto
1:100

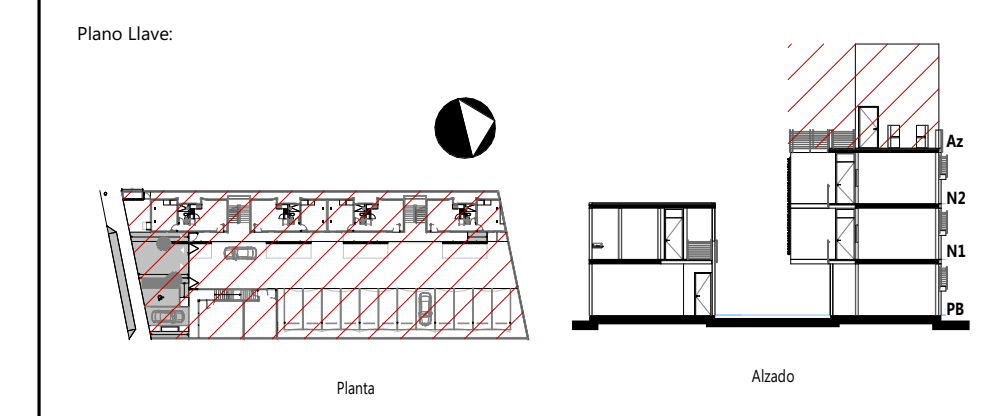
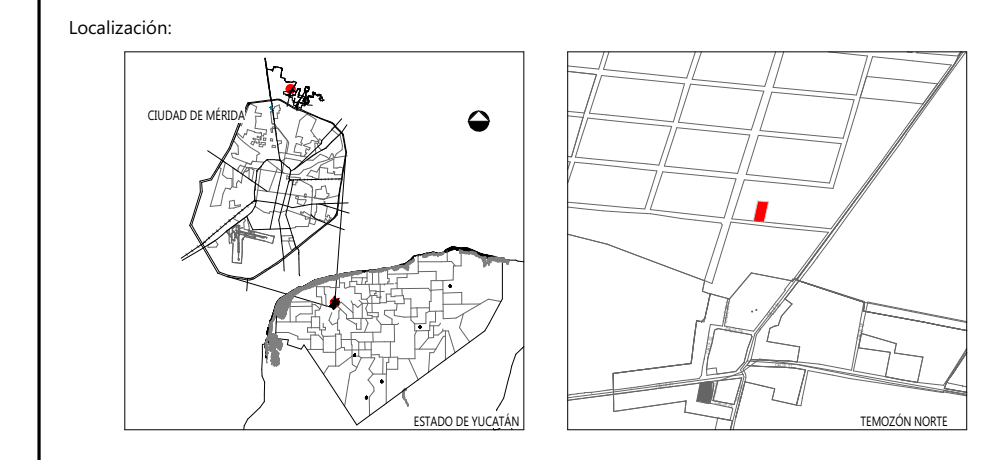

Nomenclatura General:

A.A. Altura de Antepecho	NAT Nivel de Azotea Terminada
A.C. Altura de Ceramiento	NB Nivel de Barandil
AC Acabado Final	NBC Nivel de Bajo Ceramiento
ALT. Altura	NBL Nivel Bajo de Losa
A.S.N.P.T. Altura Sobre Nivel de Piso Terminado	NP Nivel de Pirell
BAP Bajante de Agua Pluvial	NPT Nivel de Piso Terminado
COL. Columna	NST Nivel Superior de Trabe
EQ. Equidistante	SIM. Similar
MAT. Material Base	S.M.O. Según Muestra en Obra
N Nivel de Terreno	TIPO. Modelo que se Repite
NA Nivel de Antepecho	

Derechos de Autor
 Con fundamento en el artículo 5º párrafo segundo de la constitución política de los Estados Unidos Mexicanos, 2, 3, 4, 71 y 73 de la ley reglamentaria del artículo 5º constitucional 13 de la ley federal del derecho de autor, 2, 1, 10, 18, 28, 29 y 30 de la ley de profesiones del estado de Yucatán, 1772 y 1783 del código civil del estado de Yucatán, y artículos 1, 4, 6 y 9 del decreto 78 que contiene el reglamento del ejercicio y determinación de la profesión de arquitecto, se establece que toda información gráfica y verbal contenida en el presente documento, es obra intelectual, materia, materia y artística del autor, con reserva y derechos de patentes, así como de autor, según la ley federal correspondiente, en virtud y exclusiva responsabilidad del mismo, y queda expresamente prohibida su copia, reproducción, adaptación o aprovechamiento y difusión, sea parcial o total, con reservas de poder interponer querrela por parte de su autor contra quien no resulte responsable. Este plano, es un plano de diseño, su realización de la información contenida en este documento es responsabilidad directa del ejecutor especializado, lo que significa, que deberá analizar todos y cada uno de los factores que interviengan antes, durante y después de la materialización del proyecto referido, satisficando con certidumbre si éste fue el caso, que las indicaciones y especificaciones referidas son veraces y válidas, de lo contrario, procederá a retroalimentar al proyectista, con una propuesta de solución, no siendo esta última definitiva, hasta haberse aprobado por la supervisión arquitectónica y el proyectista.

Notas:

Revisiones

No.	Comentarios	Fecha

Duarte Aznar Arquitectos

55(999) 926-0699
55(999) 926-8258

Calle 15 No. 98-X
Itzimná, C.P. 97100.
Mérida, Yucatán, México.

Proyecto: APARTAMENTOS TEMOZÓN

Ubicación: Calle S/N, Tablaje 32030, Temozón Norte

Propietario: Ing. Héctor López Magalli

Profesionista Técnico:

Prestador de Servicio: ARQ. ENRIQUE DUARTE AZNAR
CED. PROF. 778025

Perito Responsable de la Obra:

Zona del Proyecto: APARTAMENTOS TEMOZÓN

Plano: ARQUITECTÓNICO. Azotea y Conjunto
Clave: ARQ-PL-02
Id. Plano: ARQ-02

Dibujó: ARQ. LUIS A. GONZÁLEZ COYOC
Revisó: ARQ. JOSÉ L. ESTUDDILO ROBLEDA
Escala: 1:100

Fecha: JULIO 2021

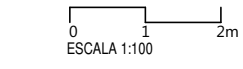

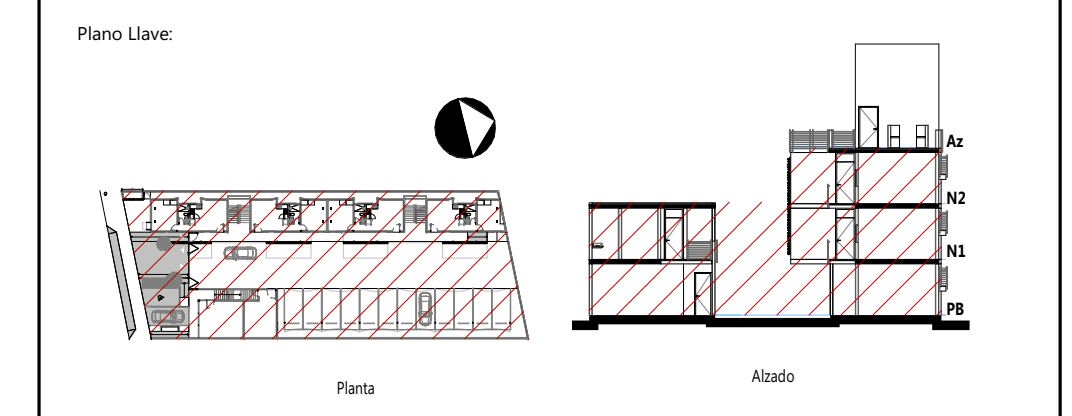

Nomenclatura General:

A.A. Altura de Antepecho	NAT Nivel de Azotea Terminada
A.C. Altura de Cerramiento	NB Nivel de Barandil
AC Acabado Final	NBC Nivel de Bajo Cerramiento
ALT. Altura	NBL Nivel Bajo de Losa
A.S.N.P.T. Altura Sobre Nivel de Piso Terminado	NC Nivel de Cumbrea
BAP Bajante de Agua Pluvial	NP Nivel de Pretil
COL. Columna	NPT Nivel de Piso Terminado
EQ. Equidistante	NST Nivel Superior de Trabe
MAT. Material Base	SIM. Similar
N Nivel de Terreno	S.M.O. Según Muestra en Obra
NA Nivel de Antepecho	TIPO. Modelo que se Repite

Derechos de Autor
 Con fundamento en el artículo 5º párrafo segundo de la constitución política de los Estados Unidos Mexicanos, 2, 14, 71 y 73 de la ley reglamentaria del artículo 5º constitucional 13 de la ley federal del derecho de autor, 2, 1, 10, 18, 20, 27 y 30 de la ley de profesiones del estado de Yucatán, 1772 y 1781 del código civil del estado de Yucatán y artículos 1, 4, 6, 9 y 31 del decreto 78 que contiene el reglamento del ejercicio y desempeño de la profesión de arquitecto, se establece que toda información gráfica y verbal contenida en el presente documento, es obra intelectual, técnica, científica y artística del autor, con reserva y derechos de patentes, así como de autor, según la ley federal correspondiente, y en virtud de la responsabilidad del autor, se prohíbe su copia, reproducción, explotación o aprovechamiento y difusión, sea parcial o total, con reservas de poder interponer querrela por parte de su autor contra quien o quienes resulte responsable. Este plano, es un plano de diseño, en el que se muestra la materialización de la información contenida en este documento, responsabilidad directa del ejecutor especializado, lo que significa, que deberá analizar todos y cada uno de los factores que intervengan antes, durante y después de la materialización del proyecto referido, verificando con certidumbre si éste cumple al caso, que las indicaciones y especificaciones referidas son veraces y válidas, de lo contrario, procederá a redefinir al proyectista, con una propuesta de solución, no siendo esta última definitiva, hasta haberse aprobado por la supervisión arquitectónica y al proyectista.

Notas:

Revisiones

No.	Comentarios	Fecha

⊕ Duarte Aznar Arquitectos

55(999) 926-0699
 55(999) 926-8258

Calle 15 No. 98-X
 Itzimná, C.P. 97100.
 Mérida, Yucatán, México.

Proyecto: **APARTAMENTOS TEMOZÓN**

Ubicación: **Calle S/N, Tablaje 32030, Temozón Norte**

Propietario: **Ing. Héctor López Magalli**

Profesionista Técnico: **ARQ. ENRIQUE DUARTE AZNAR**
 CED. PROF. 778025

Prestador de Servicio: **ARQ. ENRIQUE DUARTE AZNAR**
 CED. PROF. 778025

Perito Responsable de la Obra:

Zona del Proyecto: **APARTAMENTOS TEMOZÓN**

Plano: **ARQUITECTÓNICO. Plantas Tipo** Clave: **ARQ-PL-03**
 Id. Plano: **ARQ-03**

Dibujó: **ARQ. LUIS A. GONZÁLEZ COYOC** Revisó: **ARQ. JOSÉ L. ESTUDDILO ROBLEDA** Escaló: **1:50**

Fecha: **JULIO 2021**

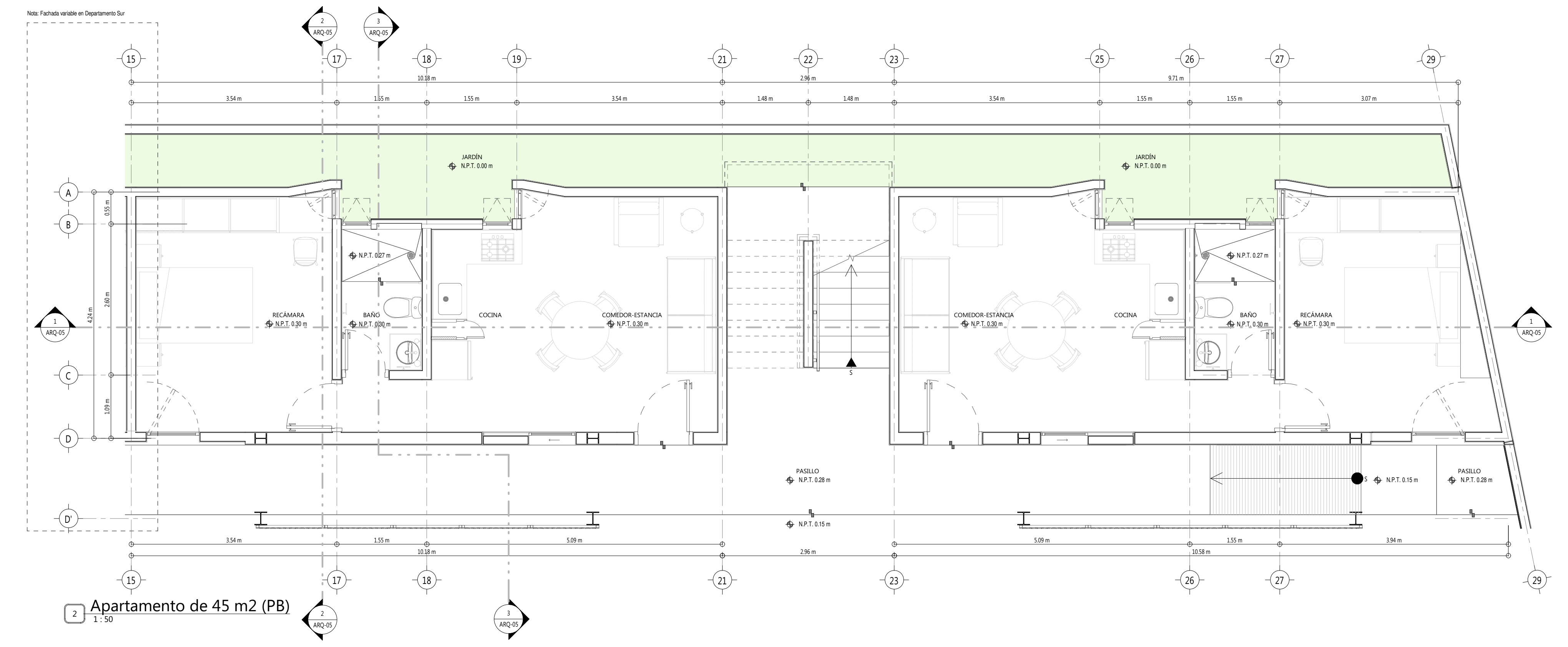

2 Apartamento de 45 m2 (PB)
 1:50

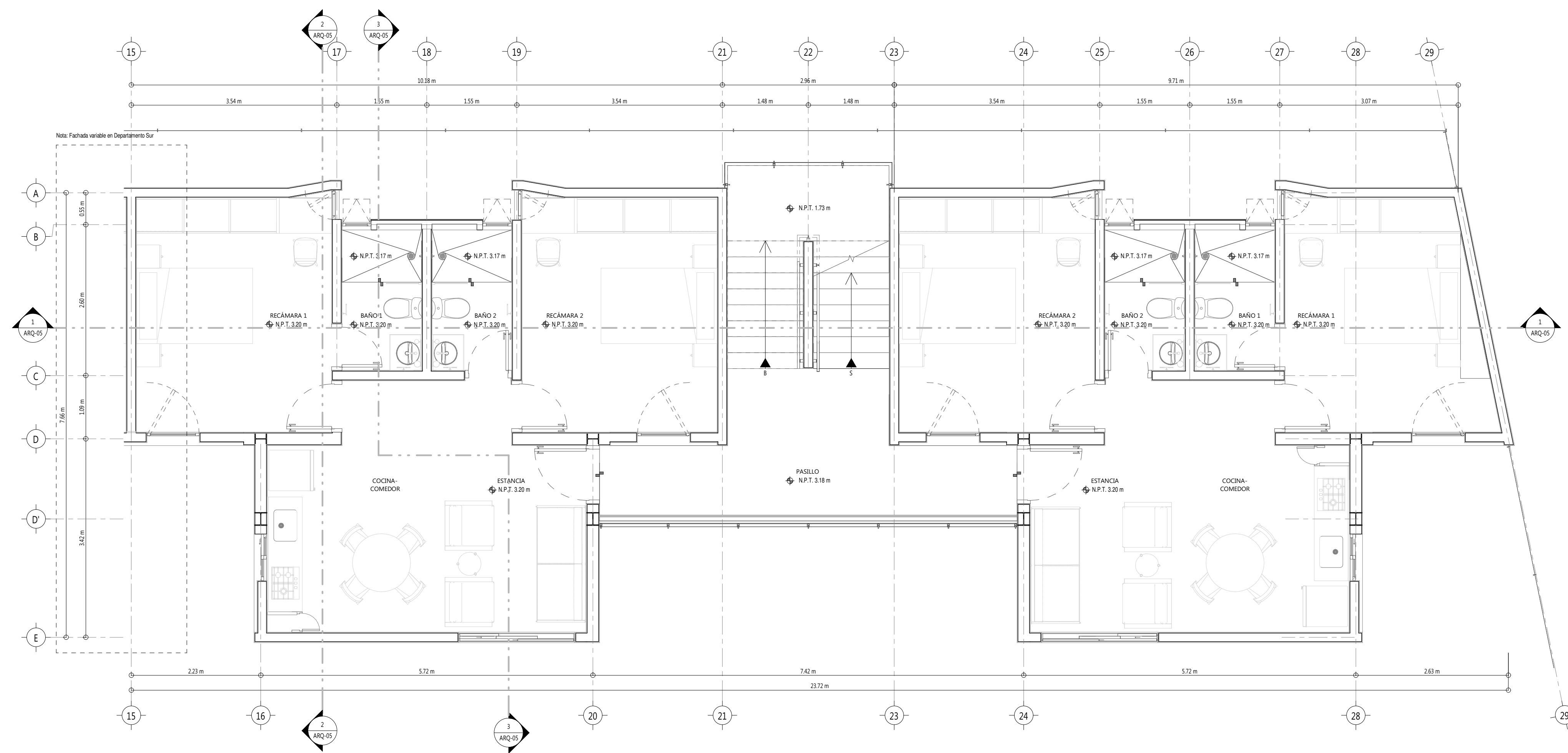

4 Apartamento de 65 m2 (N1 y N2)
 1:50

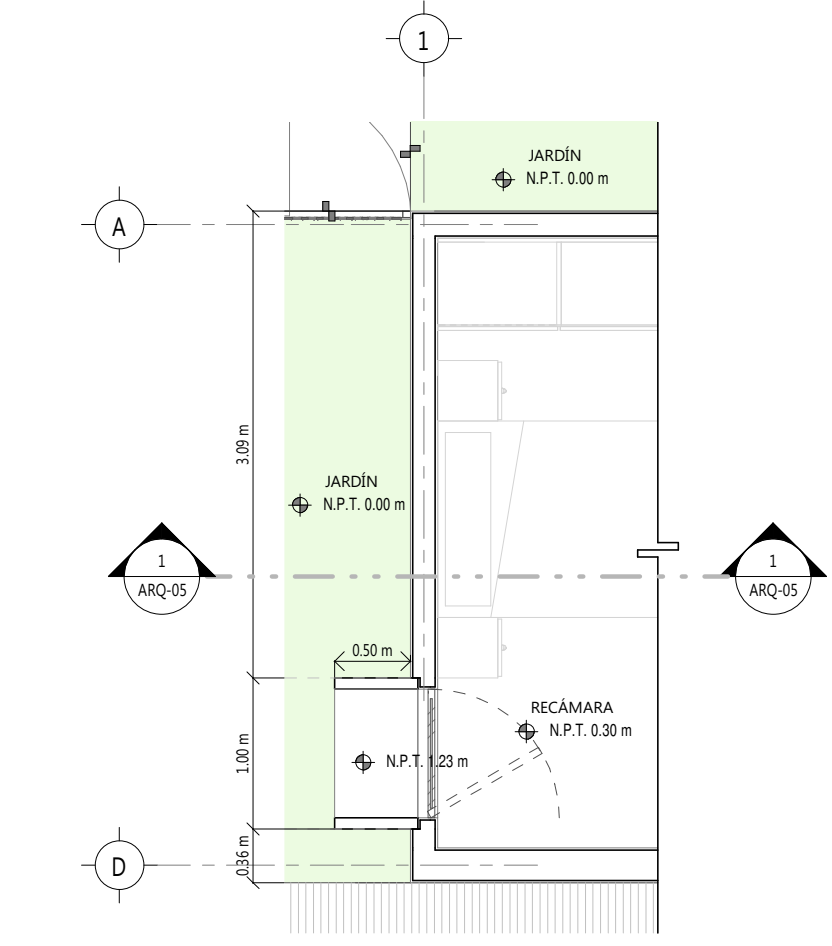

1 Variación de Fachada en Departamento Sur
 1:50

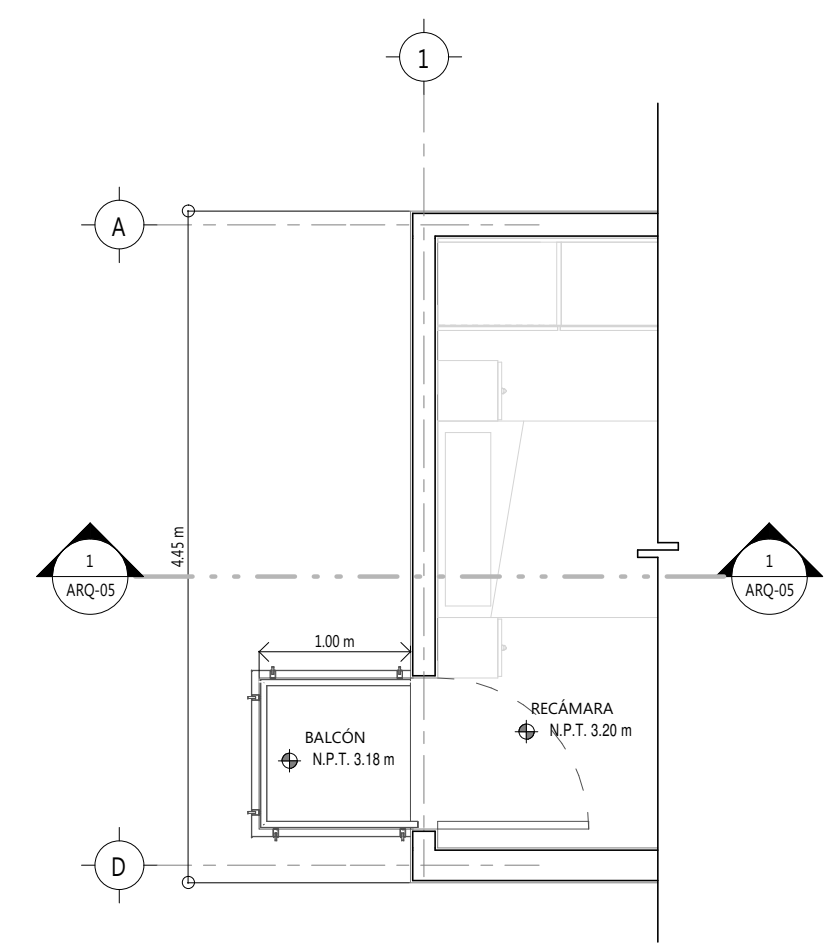

3 Variación de Fachada en Departamento Sur
 1:50



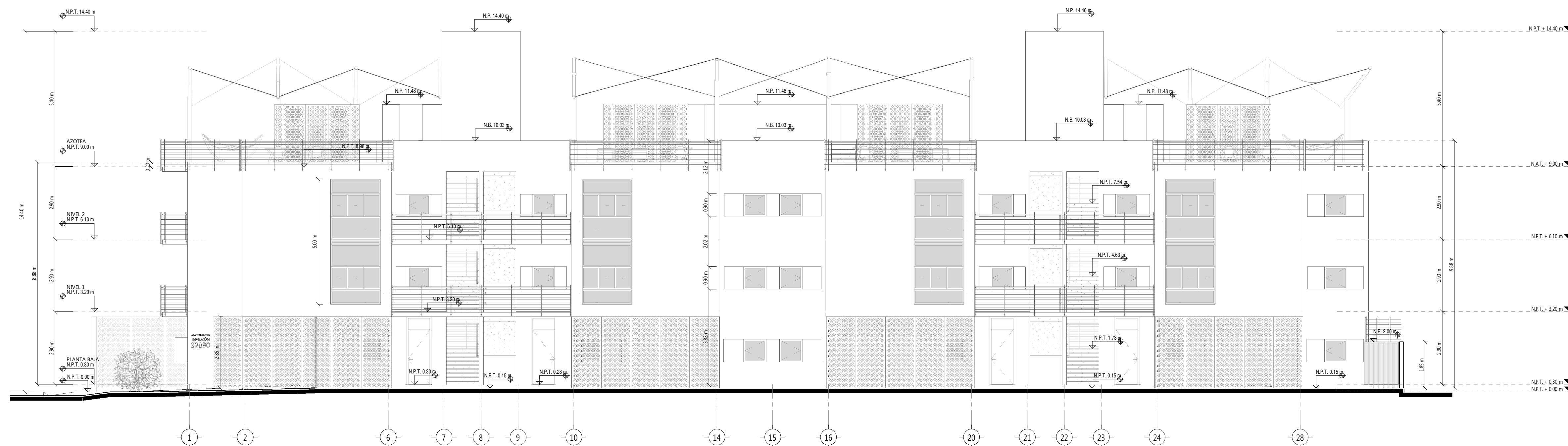

1 ARQUITECTÓNICO. Fachada Oriente
1:100

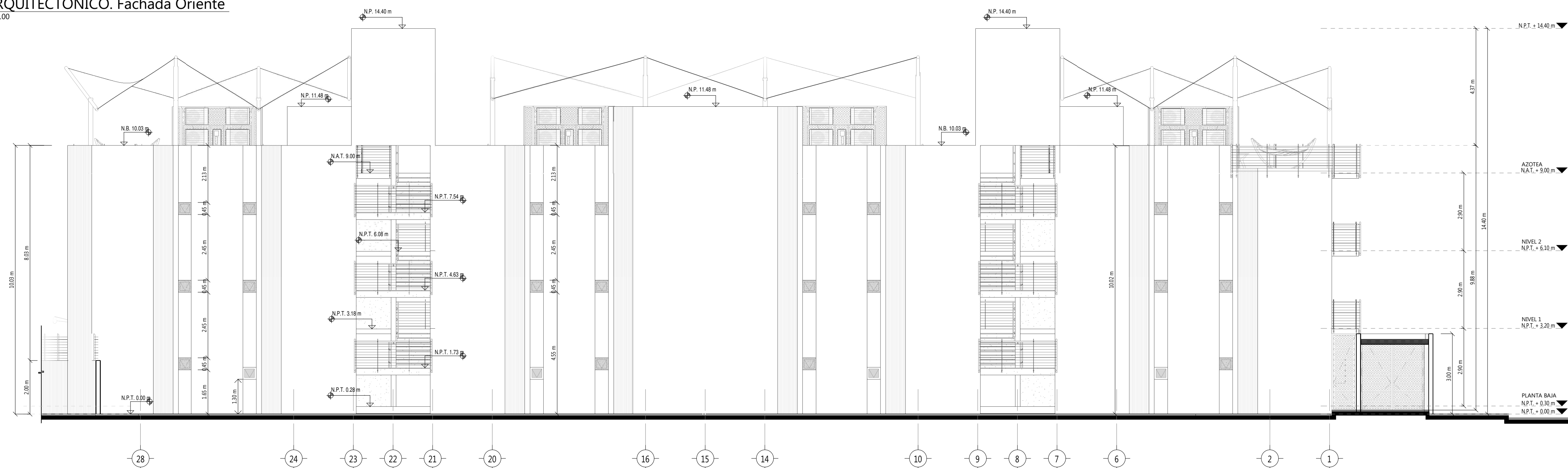

2 ARQUITECTÓNICO. Fachada Poniente
1:100

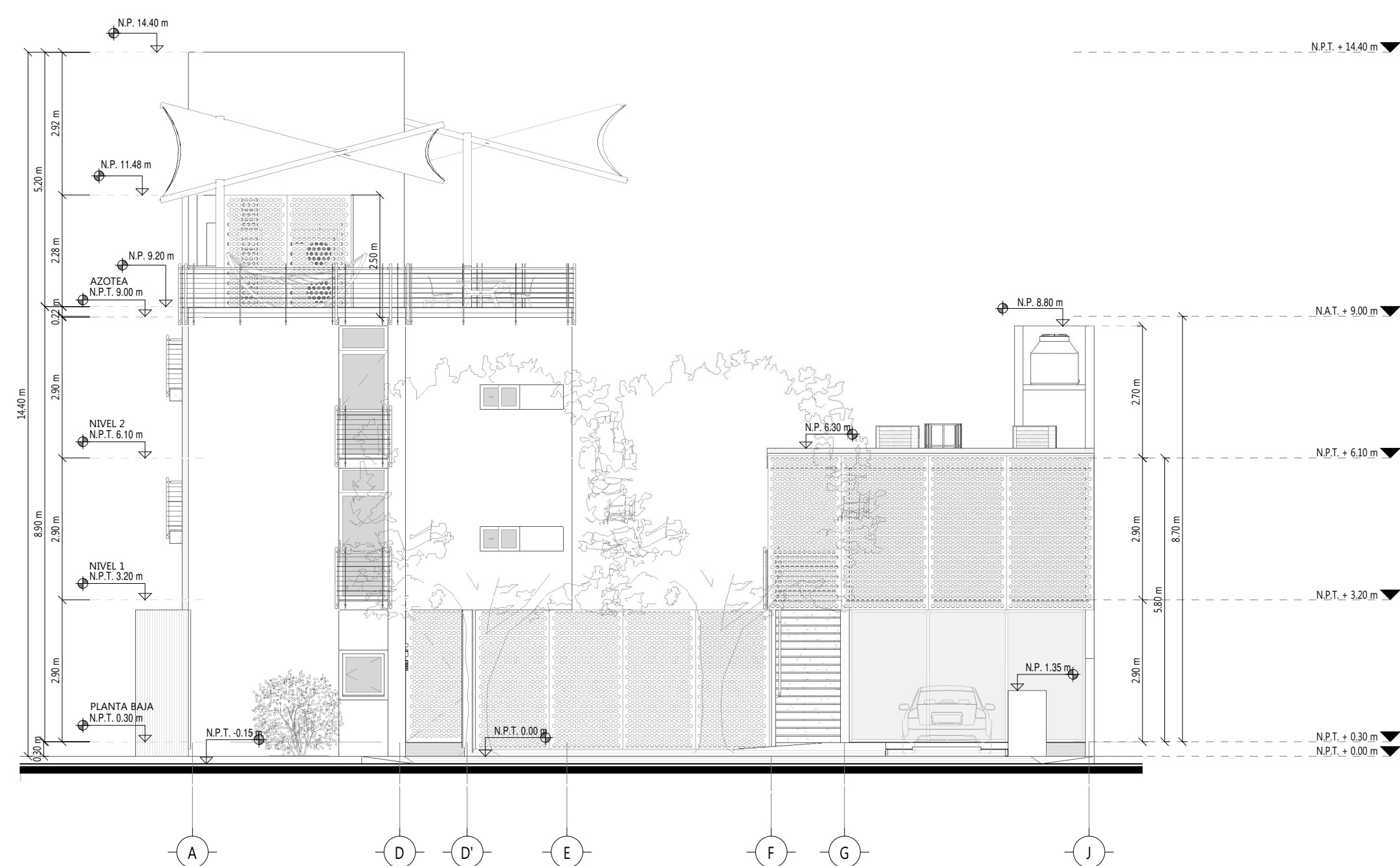

3 ARQUITECTÓNICO. Fachada Sur
1:100

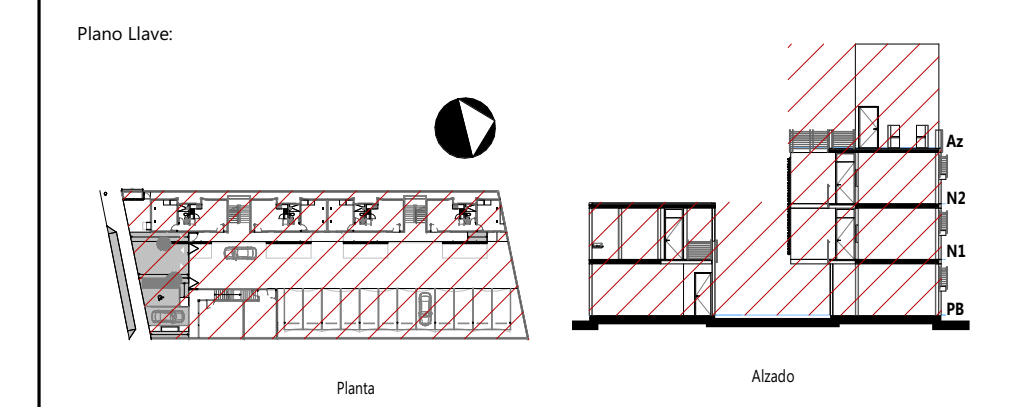

Nomenclatura General:

A.A.	Altura de Antepecho	NAT	Nivel de Azotea Terminada
A.C.	Altura de Cerroamiento	NB	Nivel de Barandil
AC	Acabado Final	NBC	Nivel de Bajo Cerroamiento
ALT.	Altura	NBL	Nivel Bajo de Losa
A.S.N.P.T.	Altura Sobre Nivel de Piso Terminado	NC	Nivel de Cumbrea
BAP	Bajante de Agua Pluvial	NP	Nivel de Pretel
COL.	Columna	NPT	Nivel de Piso Terminado
EQ.	Equidistante	NST	Nivel Superior de Trabe
MAT.	Material Base	SIM.	Similar
N	Nivel de Terreno	S.M.O.	Según Muestra en Obra
NA	Nivel de Antepecho	TIPO.	Modelo que se Repite

Derechos de Autor
 Con fundamento en el artículo 5º párrafo segundo de la constitución política de los Estados Unidos Mexicanos, 2, 4, 71 y 73 de la ley reglamentaria del artículo 5º constitucional 13 de la ley federal del derecho de autor, 2, 10, 18, 28, 29 y 30 de la ley de profesiones del estado de Yucatán, 172 y 173 del código civil del estado de Yucatán y artículos 1, 4, 6 y 9 del decreto 78 que contiene el reglamento del ejercicio y determinación de la profesión de arquitectos, se establece que toda información gráfica y verbal contenida en el presente documento, es obra intelectual, materia, materia y artística del autor, con reserva y derechos de patentes, así como de autor, según la ley federal correspondiente, y en consecuencia, es de exclusiva responsabilidad del mismo, y queda expresamente prohibida su copia, reproducción, edición o aprovechamiento y difusión, sea parcial o total, con reservas de poder interpretarse que por parte de su autor contra quien quienes resulten responsables. Este plano, es un plano de diseño, en su totalidad, la responsabilidad de la información contenida en este documento es responsabilidad directa de aplicar especialistas, lo que significa, que deberá analizar todos y cada uno de los factores que interviengan antes, durante y después de la materialización del proyecto referido, verificando con certidumbre si éste fue el caso, que las indicaciones y especificaciones referidas son veraces y válidas, de lo contrario, procederá a retroalimentar al proyectista, con una propuesta de solución, no siendo esta última definitiva, hasta haberse aprobado por la supervisión arquitectónica y el proyectista.

Notas:

Revisiones		
No.	Comentarios	Fecha

⊕ Duarte Aznar Arquitectos

55(999) 926-0699
55(999) 926-8258

Calle 15 No. 98-X
Itzimná, C.P. 97100.
Mérida, Yucatán, México.

Proyecto: **APARTAMENTOS TEMOZÓN**
 Ubicación: **Calle S/N, Tablaje 32030, Temozón Norte**
 Propietario: **Ing. Héctor López Magalli**

Profesionista Técnico:
 Prestador de Servicio: **ARQ. ENRIQUE DUARTE AZNAR**
 CED. PROF. 778025
 Perito Responsable de la Obra:
 Zona del Proyecto: **APARTAMENTOS TEMOZÓN**
 Plano: **ARQUITECTÓNICOS. Alzados** Clave: **ARQ-AL-01**
 Id. Plano: **ARQ-04**
 Dibujó: **ARQ. JOSÉ L. ESTUDDILO ROBLEDA** Revisó: **ARQ. JOSÉ L. ESTUDDILO ROBLEDA** Escala: **1:100**
 Fecha: **JULIO 2021**

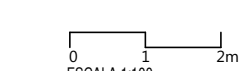

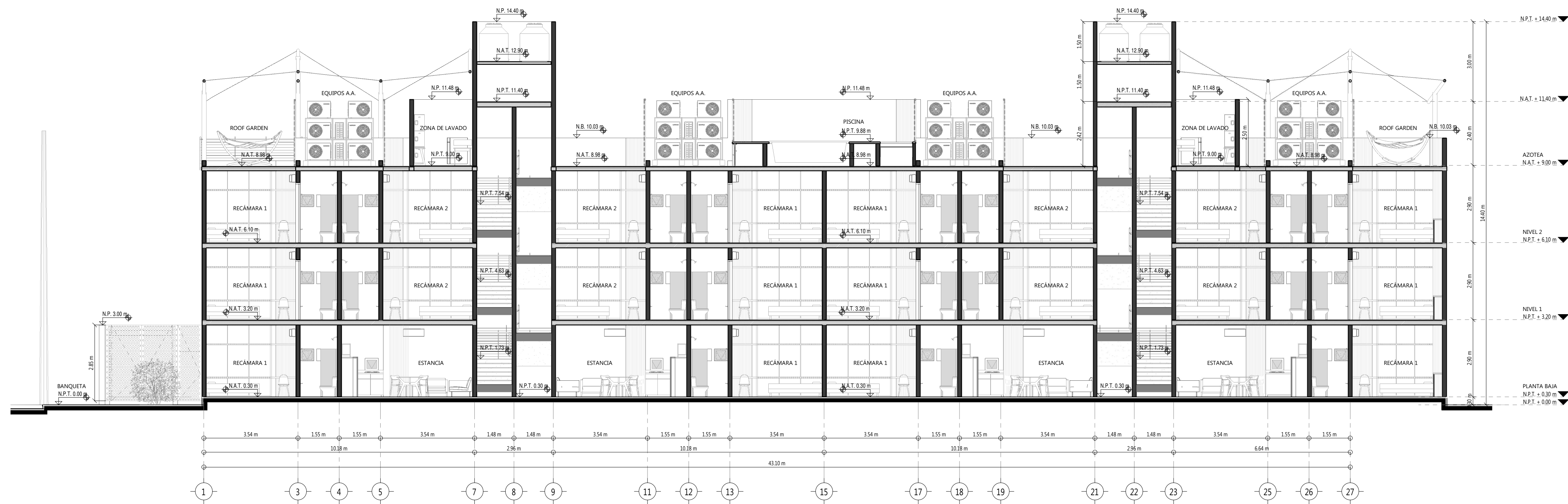

1 ARQUITECTÓNICO. Corte longitudinal A-A'
1:100

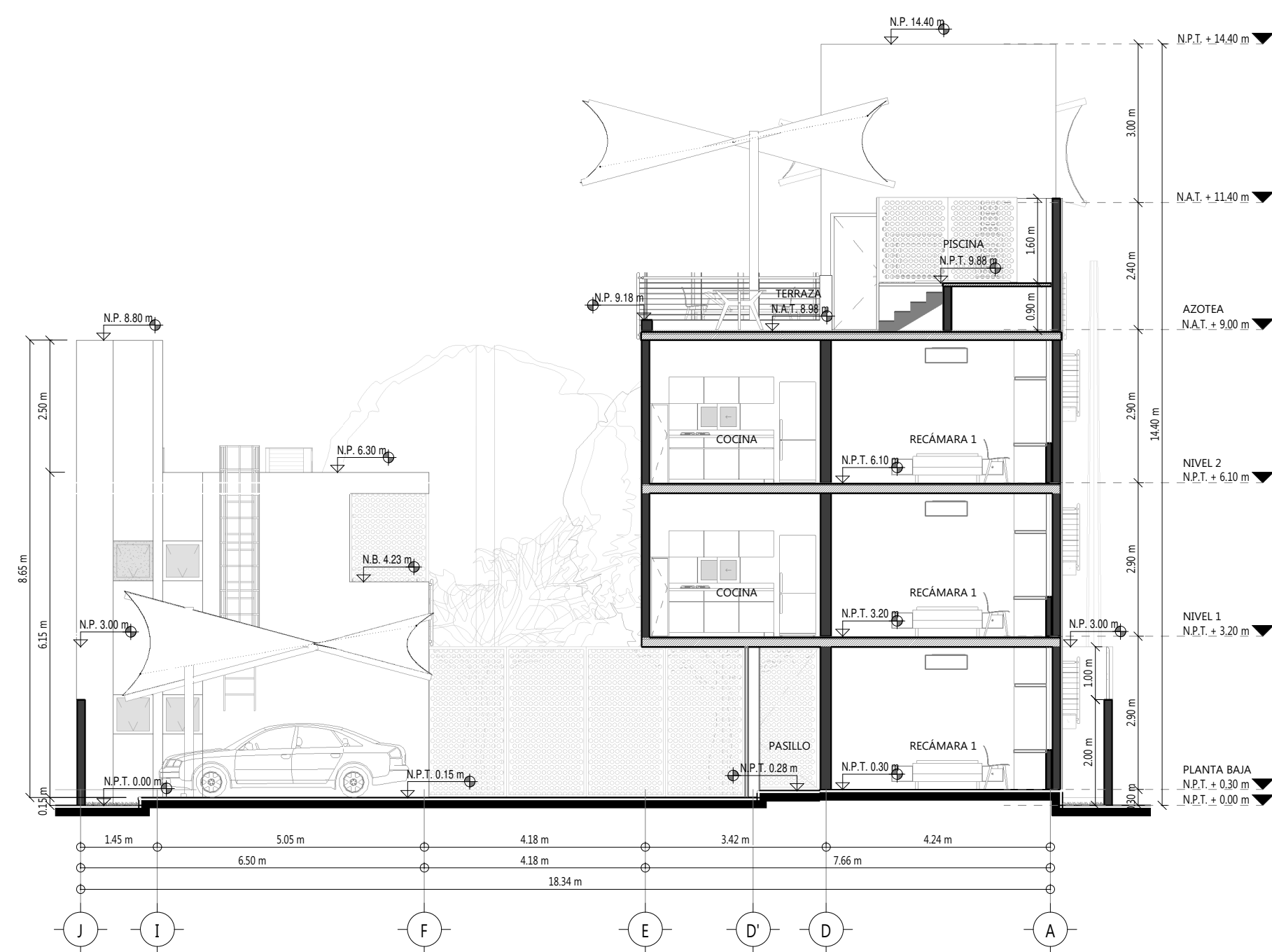

2 ARQUITECTÓNICO. Corte transversal B-B'
1:100

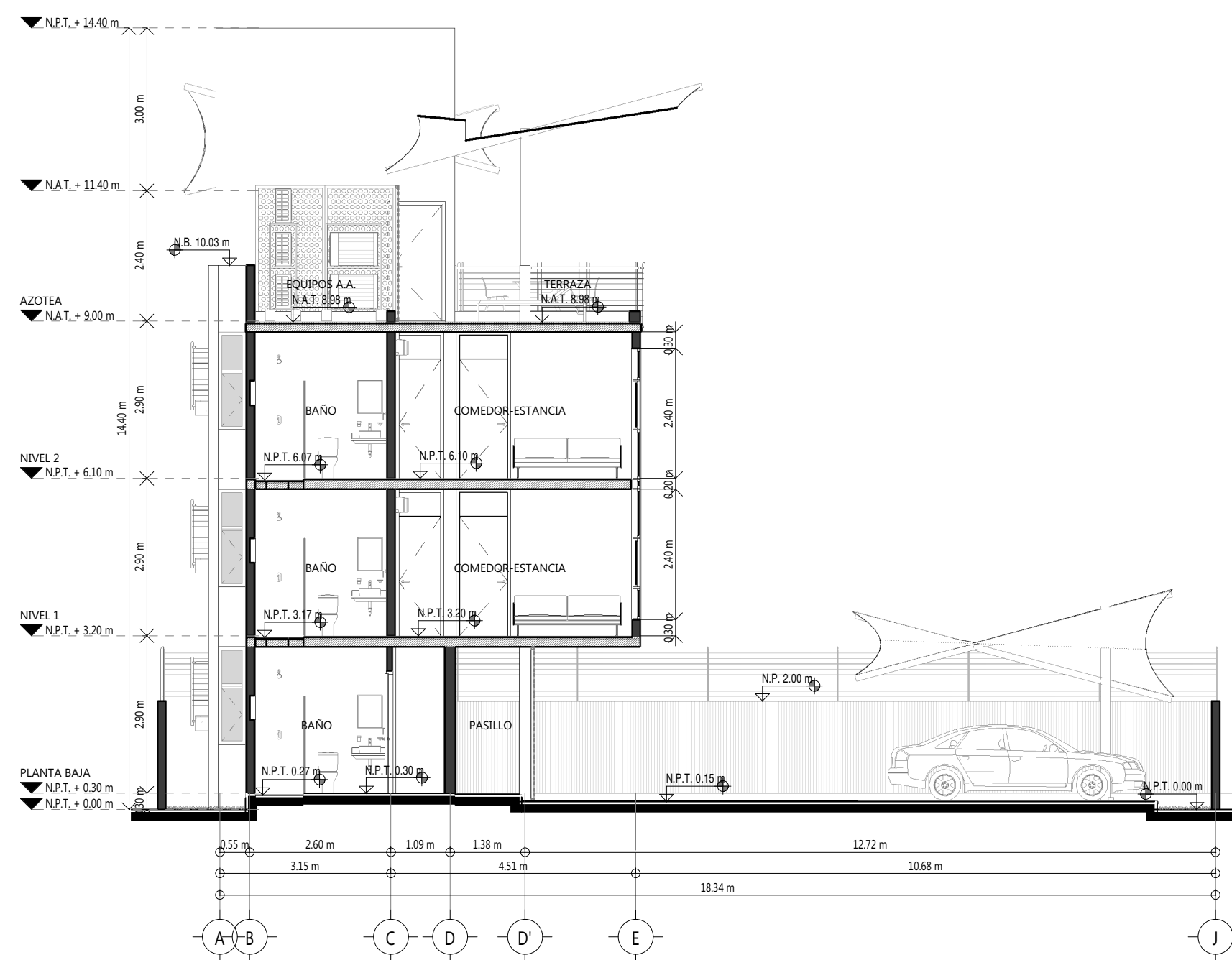

3 ARQUITECTÓNICO. Corte transversal C-C'
1:100

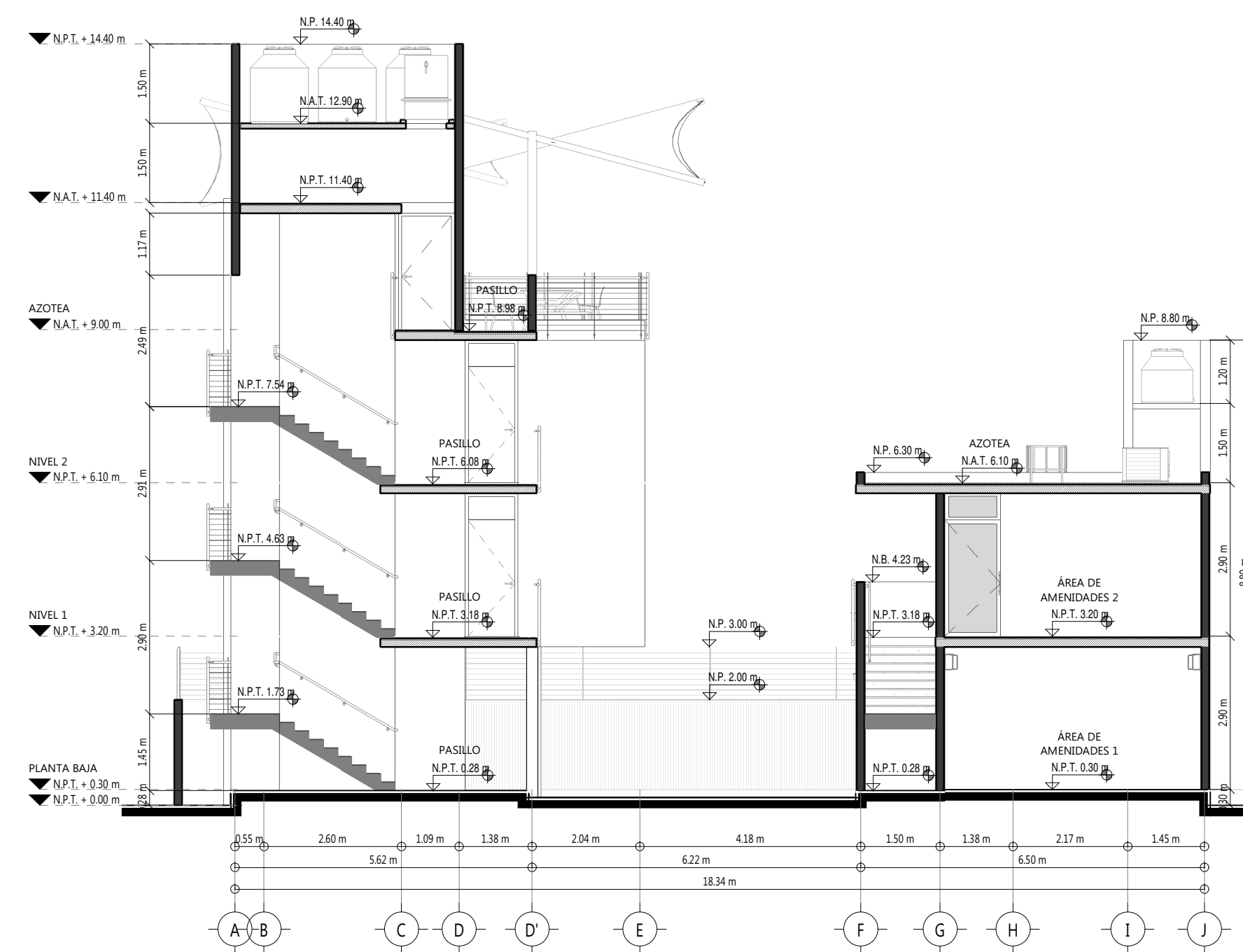

4 ARQUITECTÓNICO. Corte transversal D-D'
1:100

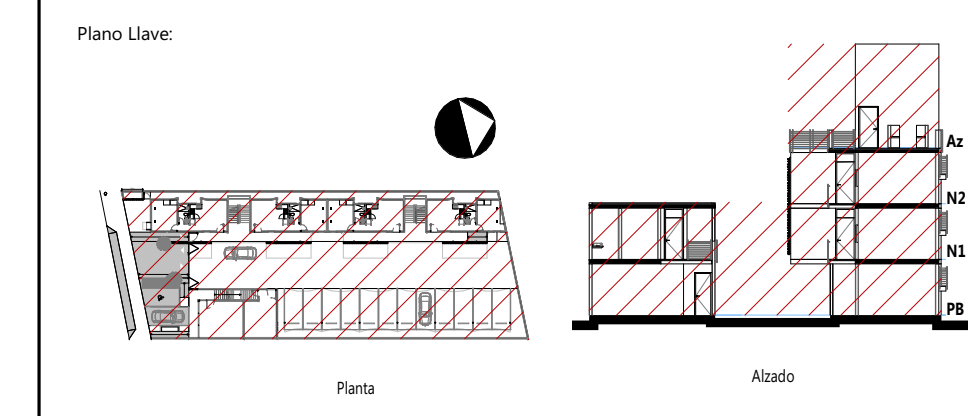

Nomenclatura General:

A.A.	Altura de Antepecho	NAT	Nivel de Azotea Terminada
A.C.	Altura de Ceramiento	NB	Nivel de Baranda
AC	Acabado Final	NBC	Nivel de Bajo Ceramiento
ALT.	Altura	NBL	Nivel Bajo de Losa
A.S.N.P.T.	Altura Sobre Nivel de Piso Terminado	NC	Nivel de Cumbrea
BQ	Bajante de Agua Pluvial	NP	Nivel de Pretel
COL.	Columna	NPT	Nivel de Piso Terminado
EQ.	Equidistante	NST	Nivel Superior de Trabe
MAT.	Material Base	SIM.	Similar
NA	Nivel de Terreno	S.M.O.	Según Muestra en Obra
NA	Nivel de Antepecho	TIPO.	Modelo que se Repite

Derechos de Autor
 Con fundamento en el artículo 5º párrafo segundo de la constitución política de los Estados Unidos Mexicanos, 2, 4, 71 y 73 de la ley reglamentaria del artículo 5º constitucional 13 de la ley federal del derecho de autor, 2, 10, 16, 28, 29 y 30 de la ley de profesiones del estado de Yucatán, 1772 y 1781 del código civil del estado de Yucatán y artículos 1, 4, 6 y 9 del decreto 78 que contiene el reglamento del ejercicio y operación de la profesión de arquitectos, se establece que toda información gráfica y verbal contenida en el presente documento, es obra intelectual, materia, materia y artística del autor, con reserva y derechos de patentes, así como de autor, según la ley federal correspondiente, en su línea y exclusiva responsabilidad del mismo, y queda expresamente prohibida su copia, reproducción, utilización o aprovechamiento y difusión, sea parcial o total, con reservas de poder interponer querrela por parte de su autor contra quien o quienes resulte responsable. Este plano, es un plano de detalle, un entregable, la materialización de la información contenida en este documento es responsabilidad directa del aplicador especializado, lo que significa, que deberá analizar todos y cada uno de los factores que interviengan antes, durante y después de la materialización del proyecto referido, justificando con certidumbre si éste fue el caso, que las indicaciones y especificaciones referidas son veraces y válidas, de lo contrario, procederá a retroalimentar al proyectista, con una propuesta de solución, no siendo esta última definitiva, hasta haberse aprobado por la supervisión arquitectónica y el proyectista.

Notas:

Revisiones

No.	Comentarios	Fecha

⊕ Duarte Aznar Arquitectos

55(999) 926-0699
 55(999) 926-8258
 Calle 15 No. 98-X
 Itzimná, C.P. 97100.
 Mérida, Yucatán, México.

Proyecto: **APARTAMENTOS TEMOZÓN**
 Ubicación: **Calle S/N, Tablaje 32030, Temozón Norte**
 Propietario: **Ing. Héctor López Magalli**

Profesionista Técnico:
 Prestador de Servicio: **ARQ. ENRIQUE DUARTE AZNAR**
 CED. PROF. 778025
 Perito Responsable de la Obra:

Zona del Proyecto: **APARTAMENTOS TEMOZÓN**
 Plano: **ARQUITECTÓNICOS. Cortes** Clave: **ARQ-CO-01**
 Id. Plano: **ARQ-05**
 Dibujó: **ARQ. LUIS A. GONZÁLEZ COYOC** Revisó: **ARQ. JOSÉ L. ESTUDDILO ROBLEDA** Escala: **1:100**
 Fecha: **JULIO 2021**

