

TERRENO EN VENTA

📍 Carretera Guadalajara-Tala
Tala, Jalisco

Terreno rústico colindante con antigua vía de ferrocarril, ahora ciclopista; al norponiente del cruce del Macrolibramiento de Guadalajara y la Carretera Guadalajara-Tala.



23.93 m



200.89 m



350/m²



4,430 m²



\$1'550,500

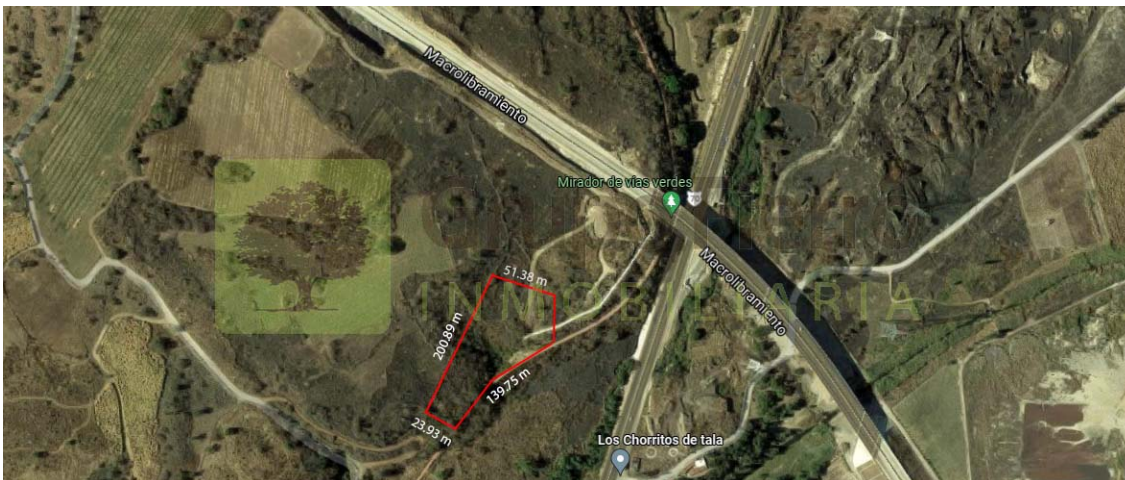

Regularizado (inscrito al Registro Público de la Propiedad), con superficie menor al promedio de la zona (terrenos en la zona son de mayor superficie). Cercano a carretera Guadalajara-Tala, y Macrolibramiento, con posible frente a ramal de enlace de Macrolibramiento.

Terreno de forma irregular con topografía irregular (pendiente ascendente), ubicado frente a ciclovía de concreto hidráulico o camino de peregrinos (antes vía de ferrocarril) de acceso inmediato, cuenta con permiso para extracción de material.

Ubicación: <https://goo.gl/maps/XAqLQio9sMG4BgDQ8>