

## VILLAS DE PUNTA PIEDRA

Punta Piedra es un desarrollo residencial en el que la naturaleza se une con el estilo. El complejo está rodeado de la belleza original de la costa del pacífico, que incluye atardeceres espectaculares, brisa marina, agradable clima y acceso directo a una de las pocas playas arenosas que existen en el área. Nuestra hermosa comunidad privada está llena de amenidades de primera para ofrecerte un estilo de vida de vida privilegiado, donde vivir será como estar de vacaciones todo el año.

La ubicación estratégica del desarrollo es inigualable, se localiza sobre la carretera escénica a Ensenada, a sólo 40 minutos de la garita San Diego-Tijuana. Estarás a menos de 30 minutos de centro comerciales, supermercados y sitios para divertirte con tu familia y amigos; tales como Valle de Guadalupe, Ensenada, el mercado de mariscos, Rosarito y Puerto Nuevo, por mencionar algunos.

Todo esto hace de Punta Piedra uno de los desarrollos con mayor plusvalía en Baja California, con propiedades desde \$236,800 USD. Contáctanos y asegura tu sección del paraíso en el corazón de la costa de Baja California.

Es momento de echar raíces... ¡Bienvenido a tu nuevo hogar!

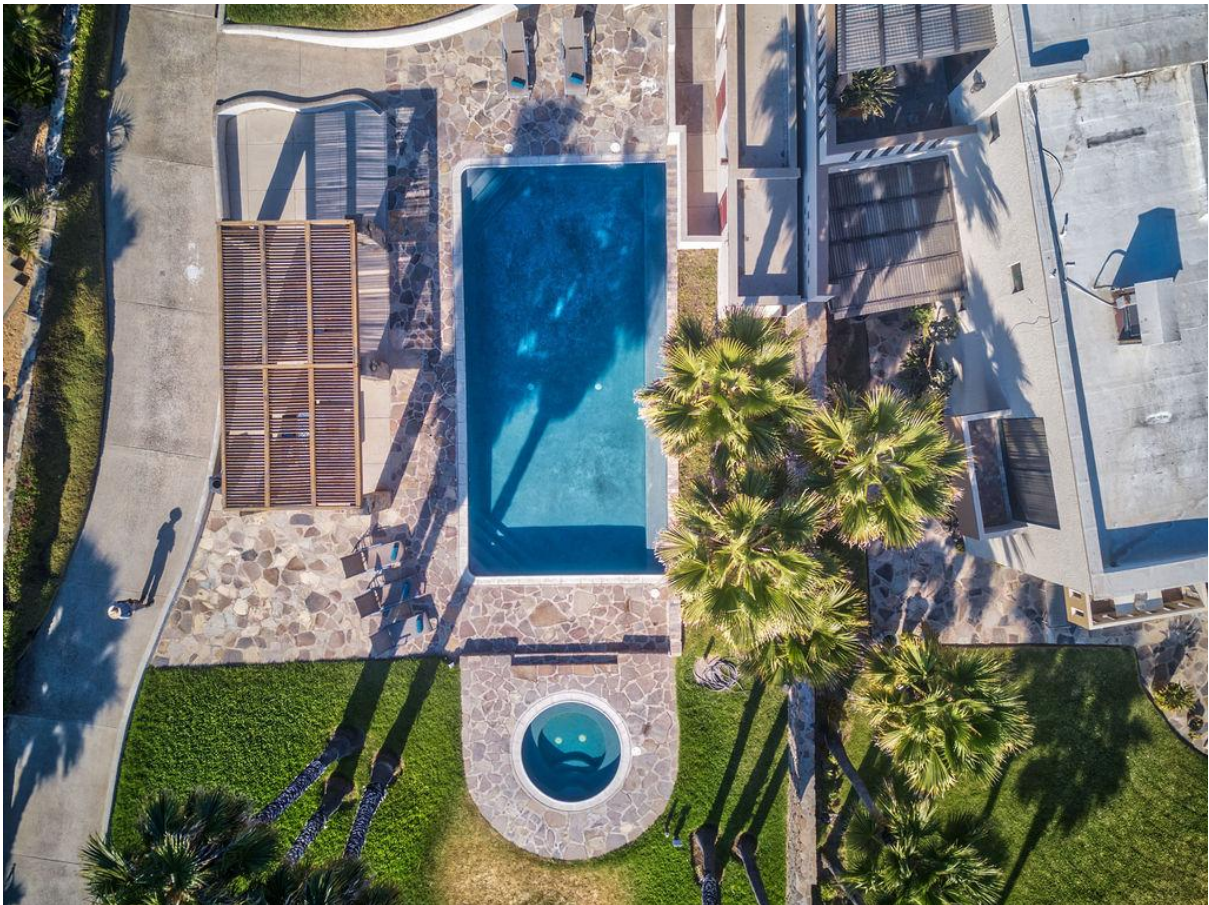

Cada una de nuestras hermosas residencias tiene algo que las hace destacar y aunque comparten ciertos elementos, son diferentes entre sí. Conoce lo que las caracteriza, todas

están especialmente diseñadas para brindar amplitud y versatilidad. Las residencias en Punta Piedra están hechas para aprovecharse por dentro y por fuera, estamos seguros de que alguna se adapta a tus necesidades y estilo de vida. ¡Continúa leyendo y enamórate de tu nuevo hogar!

Punta piedra es un hermoso conjunto residencial de más de 34.5 hectáreas.

Su cercanía al mar regala increíbles vistas panorámicas del Océanos Pacífico y del bello entorno natural característico de la costa de Baja California.

## CASAS

Cableado y servicios subterráneos

Casas desde 130 m2 hasta 191 m2 de 2 a 3 recámaras

Terraza en todos los modelos

## ACABADOS

Cocina equipada

Clósets

Pérgola en terraza (planta baja)

## SEGURIDAD

Caseta de vigilancia las 24 horas

Entrada con acceso vehicular controlado

## EXCLUSIVIDAD

Acceso directo a Playa La Salina

Amenidades privadas para residentes

En el corazón de la Costa Dorada de B.C. Km. 70 de la carretera escénica Tijuana – Ensenada

• 40 min. del cruce fronterizo San Diego-Tijuana

35 min. del Valle de Guadalupe

30 min. de Ensenada

20 min. de Rosarito





## ARIES

Desde: \$246,250 USD

---



3 recamaras



170 m<sup>2</sup>



2 baños



2 automóviles

[MÁS INFORMACIÓN](#)





## GEMINIS

Desde: \$326,900 USD

---



4 recamaras



191 m2



2 baños



2 automóviles

[MÁS INFORMACIÓN](#)



## TAURUS

Desde: \$236,800 USD

---



2 recamaras



130 m2



2 baños



2 automóviles

MÁS INFORMACIÓN



## DRACO

Desde \$284,500 USD

---



3 recamaras



162 m2



2 baños



2 autom3viles

[MÁS INFORMACIÓN](#)



Contacto: BEST RAICES

WhatsApp: <https://wa.me/message/TZAKCCBYQANZA1>

<https://mailchi.mp/d7fedfa70cb0/bestraices-condo-frente-al-mar>

Tarjeta digital: <https://voalis.cards/bestraices>

Correo: [bestraices@gmail.com](mailto:bestraices@gmail.com)

<https://app.site123.com/>