COBÁ
LUXURY APARTMENTS
COBÁ II
URBAN HOUSE
INMOBILIARIA

# BIENVENIDO A COBÁ

VEN Y DISFRUTA EN ARMONIA Y CONEXIÓN CON LA NATURALEZA !!!

AL IGUAL QUE SU SIGNIFICADO MAYA (AGUA TURBIA); COBÁ FUE DISEÑADO CON 40 UNIDADES, CADA UNA CON SU AGUA TURBIA (ALBERCA ó JACUZZI).

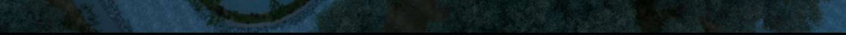

## LOCALIZACIÓN

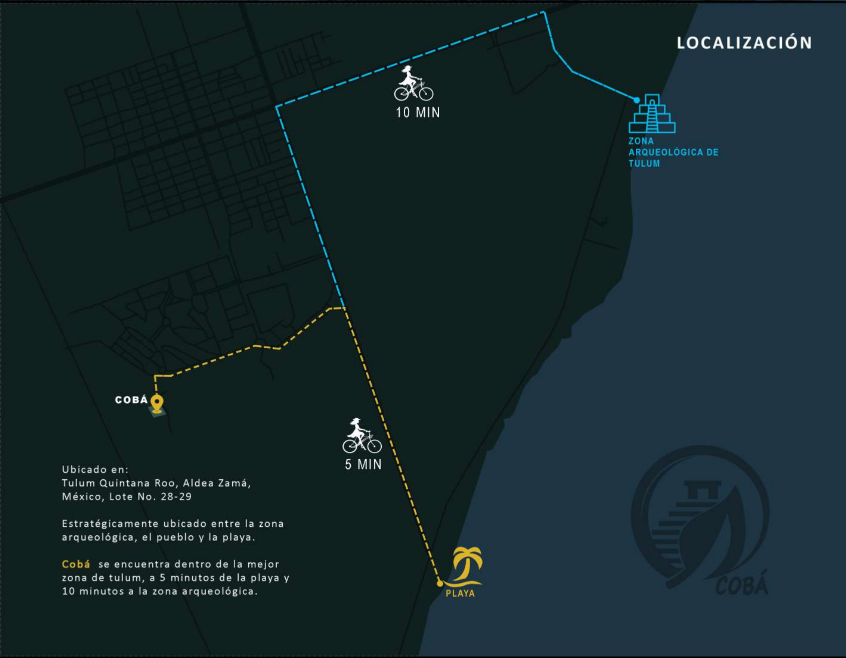
10 MIN
ZONA ARQUEOLÓGICA DE TULUM
COBÁ
5 MIN
PLAYA
COBÁ

Ubicado en:
Tulum Quintana Roo, Aldea Zamá,
México, Lote No. 28-29

Estratégicamente ubicado entre la zona arqueológica, el pueblo y la playa.

**Cobá** se encuentra dentro de la mejor zona de tulum, a 5 minutos de la playa y 10 minutos a la zona arqueológica.

## FACHADAS

COBÁ

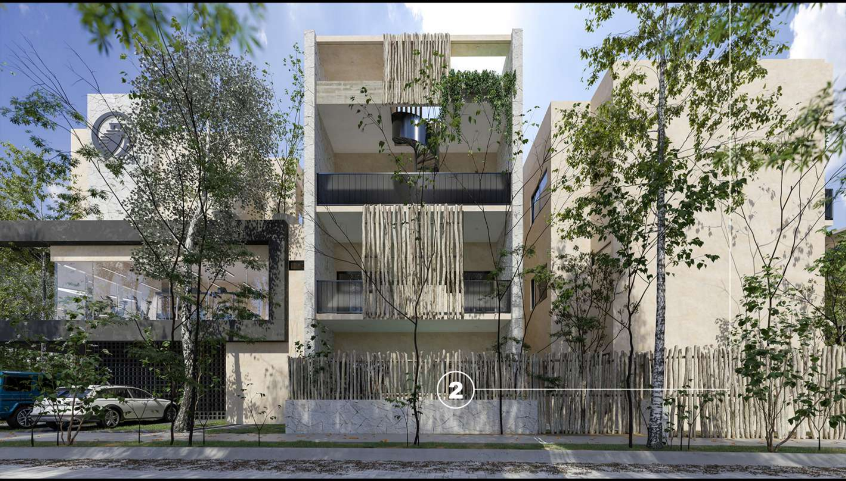

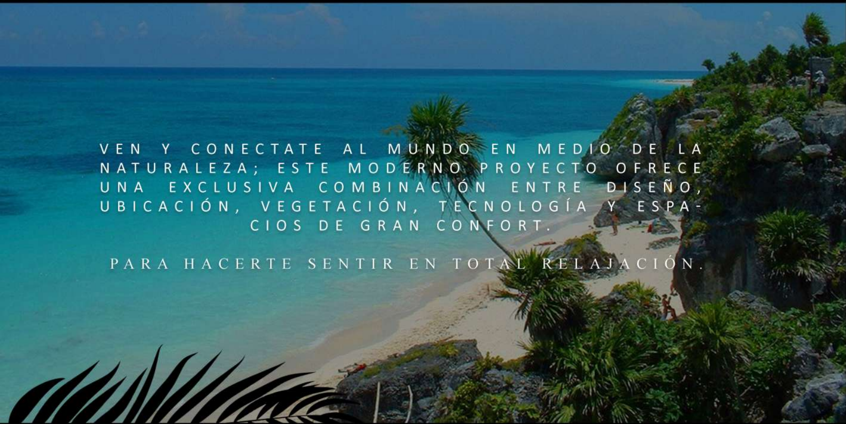

VEN Y CONECTATE AL MUNDO EN MEDIO DE LA NATURALEZA; ESTE MODERNO PROYECTO OFRECE UNA EXCLUSIVA COMBINACIÓN ENTRE DISEÑO, UBICACIÓN, VEGETACIÓN, TECNOLOGÍA Y ESPACIOS DE GRAN CONFORT.

PARA HACERTE SENTIR EN TOTAL RELAJACIÓN.

# MASTER PLAN

POOL
PARKING
E

# COBÁ

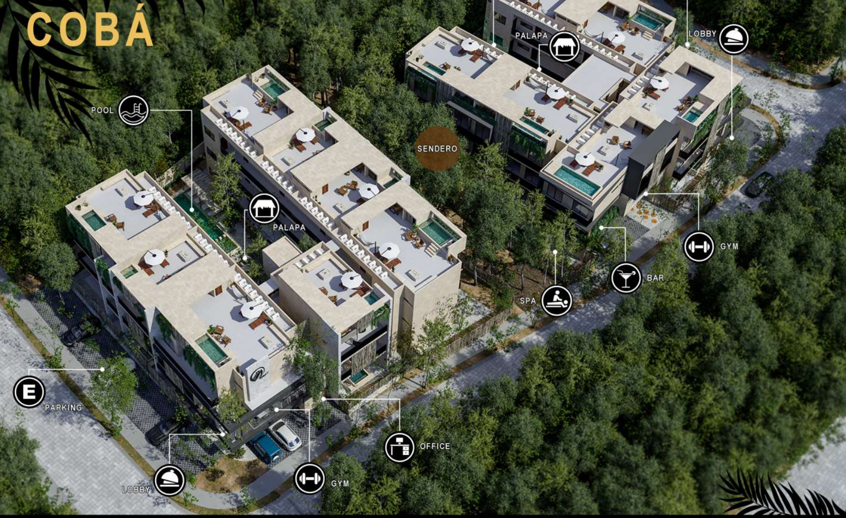
POOL
PALAPA
SENDERO
PALAPA
LOBBY
GYM
BAR
SPA
PARKING
OFFICE
LOBBY
GYM

## DEPARTAMENTO A

**74.55 M2**

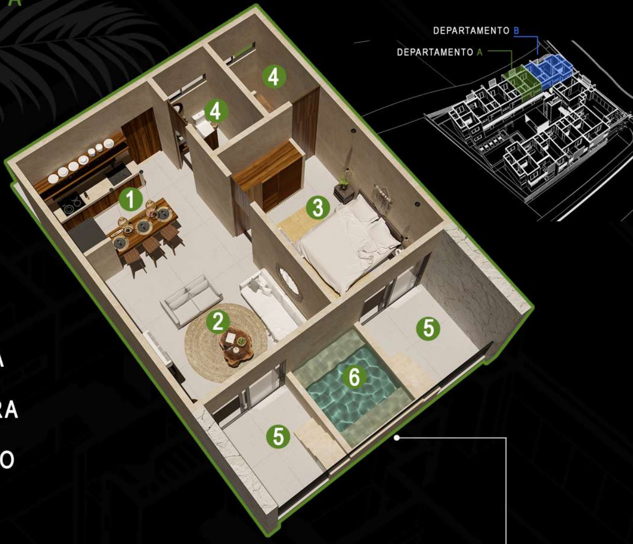
DEPARTAMENTO B
DEPARTAMENTO A
4
4
1
3
2
5
6
5

1. COCINA
2. ESTANCIA
3. RECÁMARA
4. SANITARIO
5. TERRAZA
6. JACUZZI

## 7 LOCK - OFF

CON VISTA A SENDERO

## DEPARTAMENTO B

121.21 M2

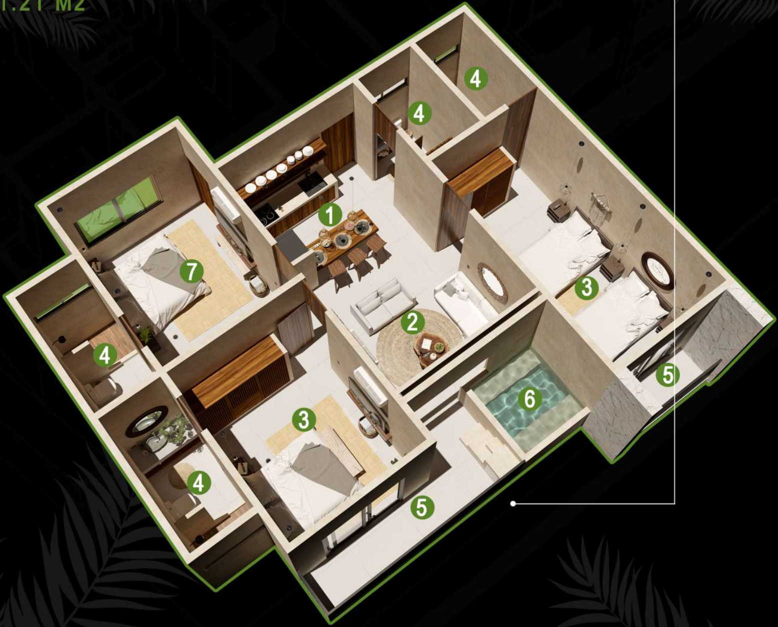
4
4
1
7
3
2
4
3
6
5
4
5

## 2 ESTANCIA

## 3 RECÁMARA

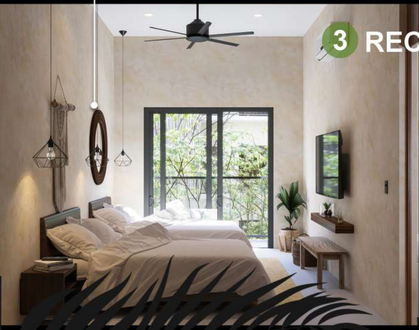

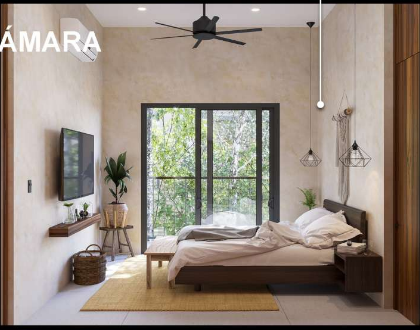

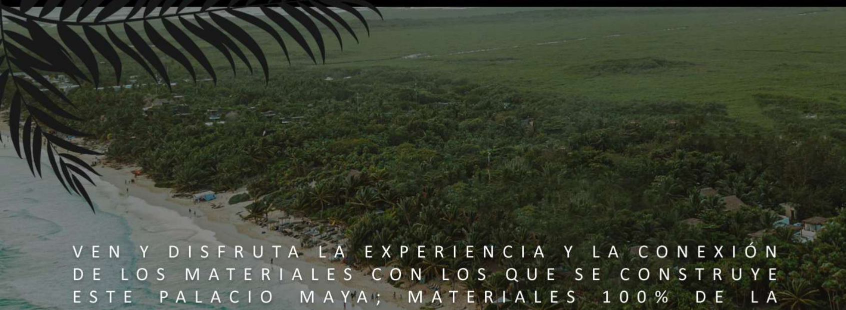

VEN Y DISFRUTA LA EXPERIENCIA Y LA CONEXIÓN DE LOS MATERIALES CON LOS QUE SE CONSTRUYE ESTE PALACIO MAYA; MATERIALES 100% DE LA

ZONA GEOGRAFICA Y TRABAJOS ARTESANALES.

## AMENIDADES

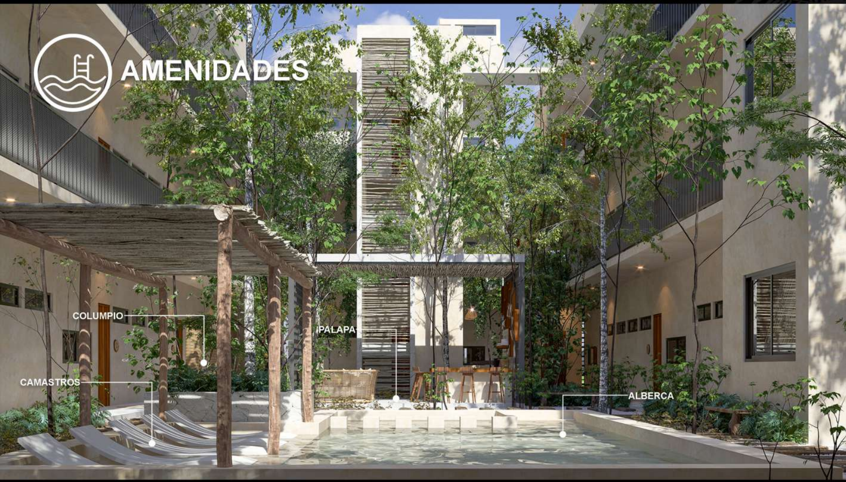
COLUMPIO
PALAPA
CAMASTROS
ALBERCA

## GYM

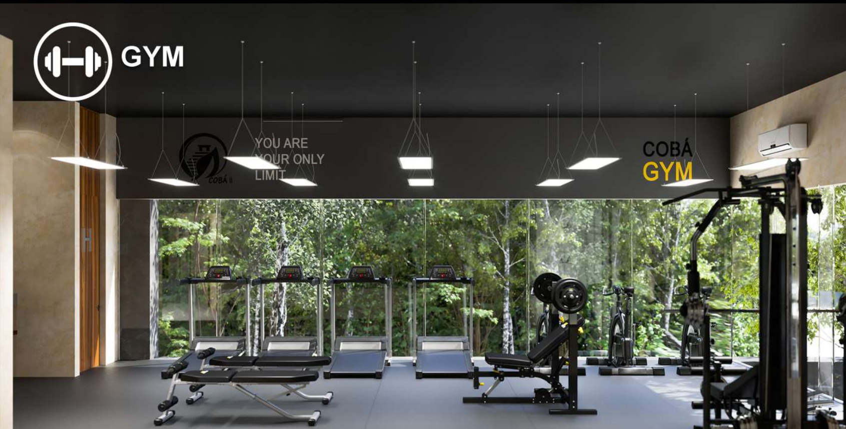
COBÁ II
YOU ARE YOUR ONLY LIMIT
COBÁ
GYM

## ROOF GARDEN

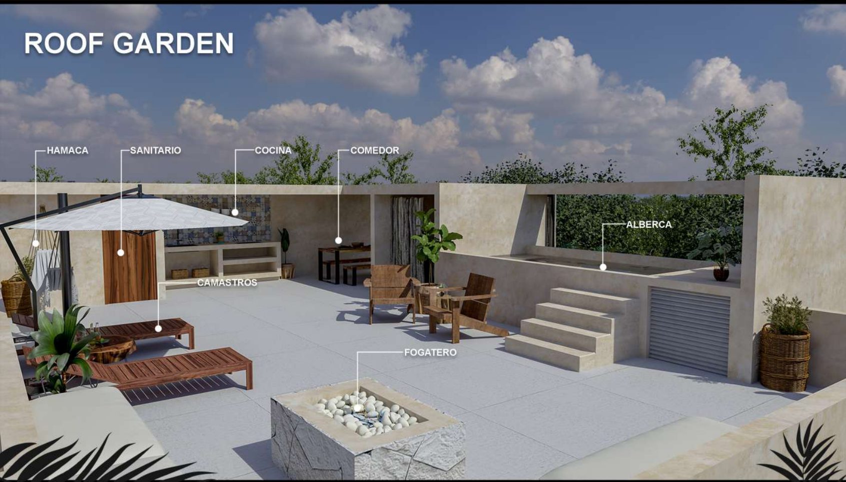
HAMACA
SANITARIO
COCINA
COMEDOR
ALBERCA
CAMASTROS
FOGATERO

## VIVE LA EXPERIENCIA
## REALIDAD VIRTUAL

360°
Virtual Tour
CLIC

# COBÁ

ALDEA ZAMÁ
El Corazón de Tulum