

<p>NORTE</p>		PROYECTO: CASA DZITYA	PLANO: PLANTA ARQUITECTÓNICA BAJA	PROPIETARIO: CARLOS CASTELLANOS	CLAVE DEL PLANO: ARQ-02	FECHA: AGOSTO/21	SIMBOLOGÍA: NPT. INDICA NIVEL DE PISO TERMINADO NCT. INDICA NIVEL DE CABALLETE TERMINADO NMT. INDICA NIVEL DE MURO TERMINADO NAT. INDICA NIVEL DE AZOTEA TERMINADO BAP. BAJANTE DE AGUA PLUVIAL	<small>EL CONTENIDO DE ESTE PLANO, TODOS SUS DISEÑOS, IDEAS Y PLANOS INDICADOS O REPRESENTADOS POR ESTOS DIBUJOS SON PROPIEDAD EXCLUSIVA DE VOLUMEN ARQUITECTURA EL CUAL SE RESERVA EL DERECHO DE AUTOR, HABIENDO SIDO CREADOS Y DESARROLLADOS PARA EL USO DE ESTA EMPRESA EN RELACION CON EL PROYECTO ESPECIFICADO. NINGUNA DE ESTAS IDEAS, DISEÑOS Y PLANOS PODRÁN SER UTILIZADOS, EXPUESTOS O PUBLICADOS, NI EDITADO, FOTOGRAFADO, O REPRODUCIDOS POR PERSONA, CORPORACION O SIMILAR SIN PERMISO O PREVIA AUTORIZACION DE VOLUMEN, HACIENDOSE ACREDITORES A LOS QUE ASI LO HAGAN A LAS SANCIONES ESTABLECIDAS EN EL CAPITULO 8vo. DE LA LEY FEDERAL DEL DERECHO DE AUTOR.</small>
		DIRECCIÓN: BELLAVISTA DZITYA	ARQ. RESPONSABLE: ARQ. MARIO RENÁN LÓPEZ	UBICACIÓN: MÉRIDA, YUCATÁN	No. DE PLANO: 1/2	ESCALA: 1:100		

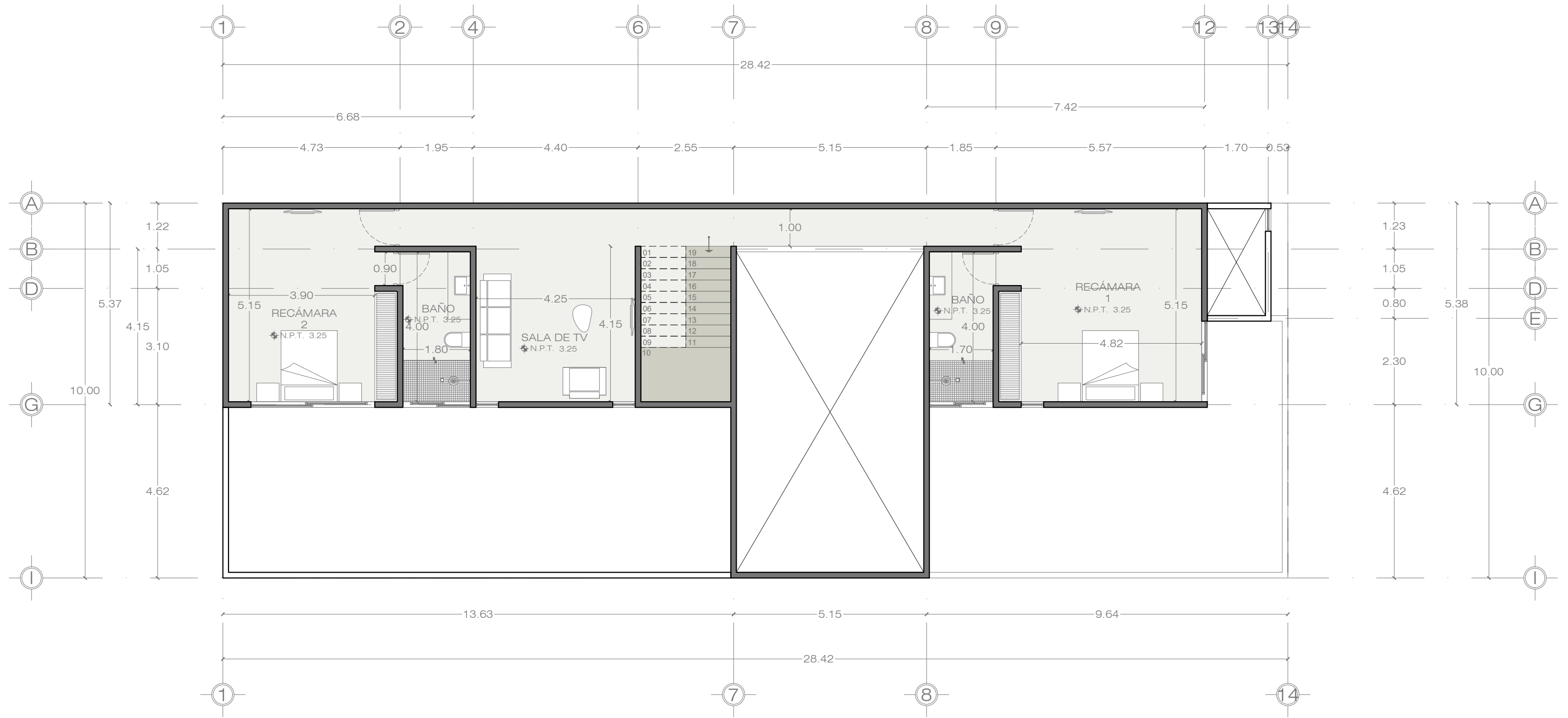

 NORTE		PROYECTO: CASA DZITYA	PLANO: PLANTA ARQUITECTÓNICA ALTA	PROPIETARIO: CARLOS CASTELLANOS	CLAVE DEL PLANO: ARQ-02	FECHA: AGOSTO/21	SIMBOLOGÍA: NPT. INDICA NIVEL DE PISO TERMINADO NCT. INDICA NIVEL DE CABALLETE TERMINADO NMT. INDICA NIVEL DE MURO TERMINADO NAT. INDICA NIVEL DE AZOTEA TERMINADO BAP. BAJANTE DE AGUA PLUVIAL	<small>EL CONTENIDO DE ESTE PLANO, TODOS SUS DISEÑOS, IDEAS Y PLANOS INDICADOS O REPRESENTADOS POR ESTOS DIBUJOS SON PROPIEDAD EXCLUSIVA DE VOLUMEN ARQUITECTURA EL CUAL SE RESERVA EL DERECHO DE AUTOR, HABIENDO SIDO CREADOS Y DESARROLLADOS PARA EL USO DE ESTA EMPRESA EN RELACION CON EL PROYECTO ESPECIFICADO. NINGUNA DE ESTAS IDEAS, DISEÑOS Y PLANOS PODRÁN SER UTILIZADOS, EXPUESTOS O PUBLICADOS, NI EDITADO, FOTOGRAFADO, O REPRODUCIDOS POR PERSONA, CORPORACIÓN O SIMILAR SIN PERMISO O PREVIA AUTORIZACIÓN DE VOLUMEN, HACIÉNDOSE ACREDITORES A LOS QUE ASI LO HAGAN A LAS SANCIONES ESTABLECIDAS EN EL CAPÍTULO 8vo. DE LA LEY FEDERAL DEL DERECHO DE AUTOR.</small>
		DIRECCIÓN: BELLAVISTA DZITYA	ARQ. RESPONSABLE: ARQ. MARIO RENÁN LÓPEZ	UBICACIÓN: MÉRIDA, YUCATÁN	No. DE PLANO: 2/2	ESCALA: 1:100		