

Londres no. 253 Int. Piso 4, Colonia Juárez, Delegación Cuauhtémoc, CDMX

PROYECTO
CASA FONSECA

UBICACIÓN
Valle de Bravo, Estado de México

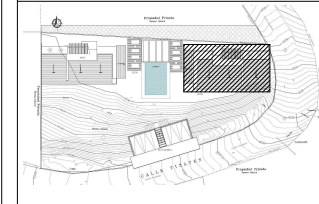

- SIMBOLOGÍA**
- N.P.T. ±0.00 Nivel de piso terminado
 - Indica corte
 - Indica fachada
 - Indica cambio de nivel en planta

- NOTAS GENERALES**
- 1.- TODAS LAS COTAS Y NIVELES SE PROPORCIONARÁN EN CENTÍMETROS, MILÍMETROS O METROS, SEGÚN LO INDICADO EN EL PLANO.
 - 2.- NO SE TOMARÁN MEDIDAS A ESCALA DE LOS PLANOS. LAS COTAS RIGEN SOBRE LOS PLANOS.
 - 3.- LOS PLANOS SE VERIFICARÁN CON LAS INGENIERÍAS; CUALQUIER DISCREPANCIA DEBERÁ SER CONSULTADA CON LA DIRECCIÓN DE OBRA Y LA FIRMA DE DISEÑO ARQUITECTÓNICO.
 - 4.- EL CONTRATISTA ES RESPONSABLE DE TRABAJAR SIEMPRE CON UN JUEGO COMPLETO DE PLANOS, CUALQUIER DUDA EN LA INTERPRETACIÓN DE LOS MISMOS, DEBERÁ CONSULTARSE CON LA DIRECCIÓN DE OBRA Y LA FIRMA DE DISEÑO ARQUITECTÓNICO.
 - 5.- TODAS LAS COTAS Y NIVELES SE VERIFICARÁN EN OBRA CUALQUIER DISCREPANCIA DEBERÁ CONSULTARSE CON LA DIRECCIÓN DE OBRA Y LA FIRMA DE DISEÑO ARQUITECTÓNICO.
 - 6.- VER ESPECIFICACIONES DE MATERIALES EN PLANO DE NOTAS.
 - 7.- TODAS LAS DIMENSIONES DEBEN SER VERIFICADAS POR EL CONTRATISTA PREVIAMENTE A LA REALIZACIÓN DE LOS TRABAJOS EN SITIO

REVISIÓN

No.	Fecha	Observaciones

COORDINACIÓN DE PROYECTO
Designer

PROPIETARIO

ESCALA GRÁFICA

ACOT.	ESCALA	FECHA
METROS	1 : 150	FEBRERO 2018

DISCIPLINA
Arquitectura

DESCRIPCIÓN
Planta Baja de Conjunto

CLAVE
PC-PB-101

1 PLANTA BAJA
1 : 150

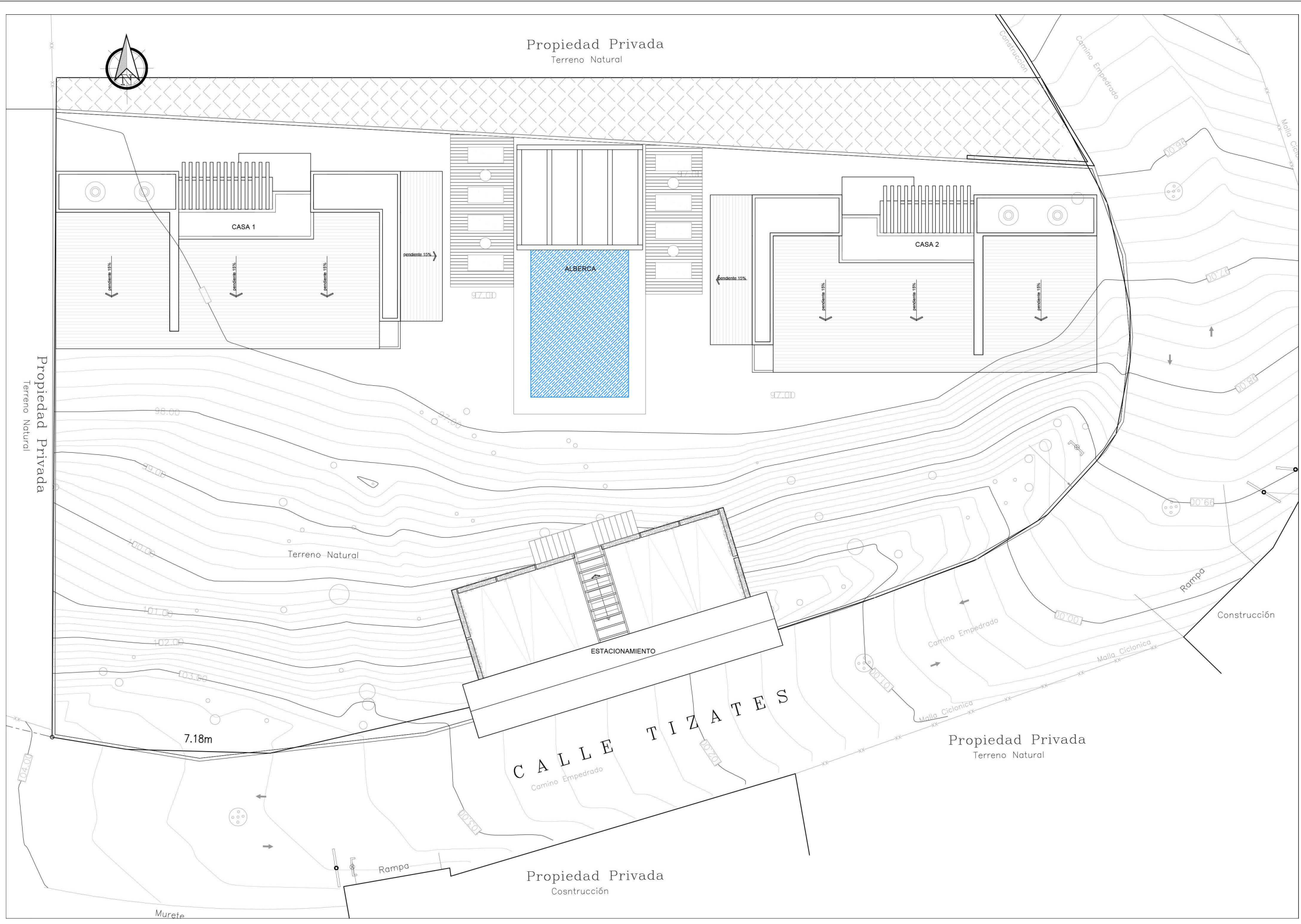

Londres no. 253 Int. Piso 4, Colonia Juárez, Delegación Cuauhtémoc, CDMX

PROYECTO
CASA FONSECA

UBICACIÓN
Valle de Bravo, Estado de México

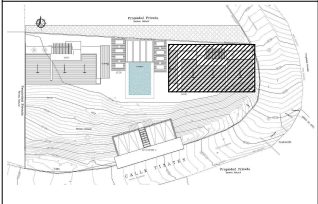

- SIMBOLOGÍA**
- N.P.T. ±0.00 Nivel de piso terminado
 - Indica corte
 - Indica fachada
 - Indica cambio de nivel en planta

- NOTAS GENERALES**
- 1.- TODAS LAS COTAS Y NIVELES SE PROPORCIONARÁN EN CENTÍMETROS, MILÍMETROS O METROS, SEGÚN LO INDICADO EN EL PLANO.
 - 2.- NO SE TOMARÁN MEDIDAS A ESCALA DE LOS PLANOS. LAS COTAS RIGEN SOBRE LOS PLANOS.
 - 3.- LOS PLANOS SE VERIFICARÁN CON LAS INGENIERÍAS; CUALQUIER DISCREPANCIA DEBERÁ SER CONSULTADA CON LA DIRECCIÓN DE OBRA Y LA FIRMA DE DISEÑO ARQUITECTÓNICO.
 - 4.- EL CONTRATISTA ES RESPONSABLE DE TRABAJAR SIEMPRE CON UN JUEGO COMPLETO DE PLANOS. CUALQUIER DUDA EN LA INTERPRETACIÓN DE LOS MISMOS, DEBERÁ CONSULTARSE CON LA DIRECCIÓN DE OBRA Y LA FIRMA DE DISEÑO ARQUITECTÓNICO.
 - 5.- TODAS LAS COTAS Y NIVELES SE VERIFICARÁN EN OBRA CUALQUIER DISCREPANCIA DEBERÁ CONSULTARSE CON LA DIRECCIÓN DE OBRA Y LA FIRMA DE DISEÑO ARQUITECTÓNICO.
 - 6.- VER ESPECIFICACIONES DE MATERIALES EN PLANO DE NOTAS
 - 7.- TODAS LAS DIMENSIONES DEBEN SER VERIFICADAS POR EL CONTRATISTA PREVIAMENTE A LA REALIZACIÓN DE LOS TRABAJOS EN SITIO

REVISIÓN

No.	Fecha	Observaciones

COORDINACIÓN DE PROYECTO

PROPIETARIO

ESCALA GRÁFICA

ACOT.	ESCALA	FECHA
METROS	1 : 150	FEBRERO 2018

DISCIPLINA
Arquitectura

DESCRIPCIÓN
Planta de Techos de Conjunto

CLAVE
PC-PT-102

1 PLANTA DE TECHOS
1 : 150



VISTA DE CONJUNTO



VISTA DE CONJUNTO

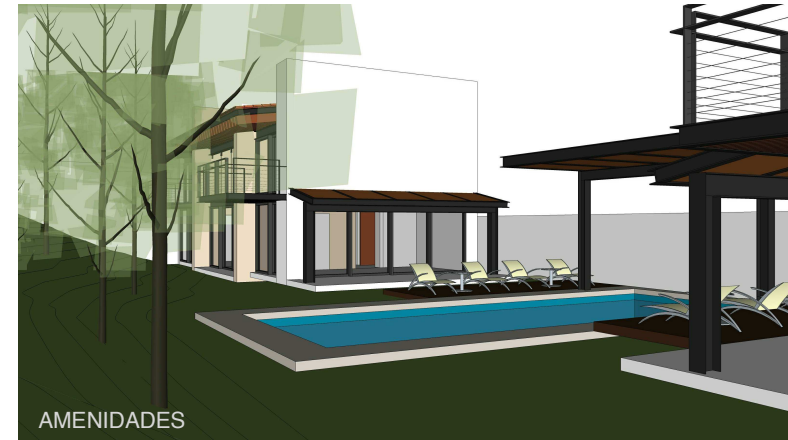

AMENIDADES



ESTACIONAMIENTO

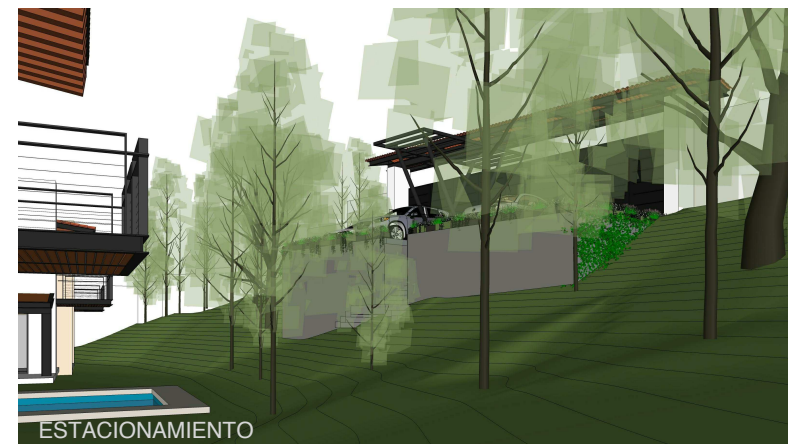

ESTACIONAMIENTO

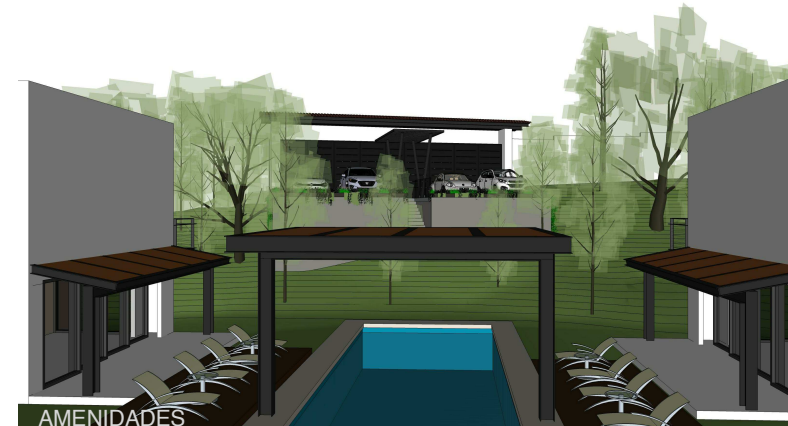

AMENIDADES



Londres no. 253 Int. Piso 4, Colonia Juárez,
Delegación Cuauhtémoc, CDMX

PROYECTO

CASA FONSECA

UBICACIÓN

Valle de Bravo, Estado de México

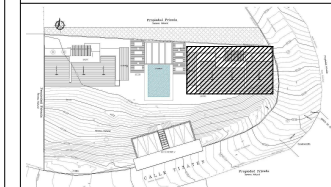

SIMBOLOGÍA

- N.P.T. ±0.00 Nivel de piso terminado
- Indica corte
- Indica fachada
- Indica cambio de nivel en planta

NOTAS GENERALES

- 1.- TODAS LAS COTAS Y NIVELES SE PROPORCIONARÁN EN CENTÍMETROS, MILÍMETROS O METROS, SEGUN LO INDICADO EN EL PLANO.
- 2.- NO SE TOMARÁN MEDIDAS A ESCALA DE LOS PLANOS. LAS COTAS RIGEN SOBRE LOS PLANOS.
- 3.- LOS PLANOS SE VERIFICARÁN CON LAS INGENIERÍAS; CUALQUIER DISCREPANCIA DEBERÁ SER CONSULTADA CON LA DIRECCIÓN DE OBRA Y LA FIRMA DE DISEÑO ARQUITECTÓNICO.
- 4.- EL CONTRATISTA ES RESPONSABLE DE TRABAJAR SIEMPRE CON UN JUEGO COMPLETO DE PLANOS, CUALQUIER DUDA EN LA INTERPRETACIÓN DE LOS MISMOS, DEBERÁ CONSULTARSE CON LA DIRECCIÓN DE OBRA Y LA FIRMA DE DISEÑO ARQUITECTÓNICO.
- 5.- TODAS LAS COTAS Y NIVELES SE VERIFICARÁN EN OBRA CUALQUIER DISCREPANCIA DEBERÁ CONSULTARSE CON LA DIRECCIÓN DE OBRA Y LA FIRMA DE DISEÑO ARQUITECTÓNICO.
- 6.- VER ESPECIFICACIONES DE MATERIALES EN PLANO DE NOTAS.
- 7.- TODAS LAS DIMENSIONES DEBEN SER VERIFICADAS POR EL CONTRATISTA PREVIAMENTE A LA REALIZACIÓN DE LOS TRABAJOS EN SITIO

REVISIÓN

No.	Fecha	Observaciones

COORDINACIÓN DE PROYECTO

PROPIETARIO

ESCALA GRÁFICA

ACOT.	ESCALA	FECHA
METROS		FEBRERO 2018

DISCIPLINA

Arquitectura

DESCRIPCIÓN

Vistas de conjunto

CLAVE

PC-PB-103

PROYECTO

CASA FONSECA

UBICACIÓN

Valle de Bravo, Estado de México

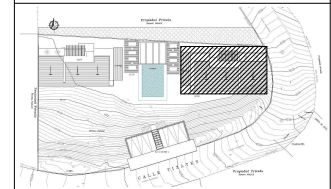

SIMBOLOGÍA

- N.P.T. ±0.00 Nivel de piso terminado
- Indica corte
- Indica fachada
- Indica cambio de nivel en planta

NOTAS GENERALES

- 1.- TODAS LAS COTAS Y NIVELES SE PROPORCIONARÁN EN CENTÍMETROS, MILÍMETROS O METROS, SEGUN LO INDICADO EN EL PLANO.
- 2.- NO SE TOMARÁN MEDIDAS A ESCALA DE LOS PLANOS. LAS COTAS RIGEN SOBRE LOS PLANOS.
- 3.- LOS PLANOS SE VERIFICARÁN CON LAS INGENIERÍAS; CUALQUIER DISCREPANCIA DEBERÁ SER CONSULTADA CON LA DIRECCIÓN DE OBRA Y LA FIRMA DE DISEÑO ARQUITECTÓNICO.
- 4.- EL CONTRATISTA ES RESPONSABLE DE TRABAJAR SIEMPRE CON UN JUEGO COMPLETO DE PLANOS. CUALQUIER DUDA EN LA INTERPRETACIÓN DE LOS MISMOS, DEBERÁ CONSULTARSE CON LA DIRECCIÓN DE OBRA Y LA FIRMA DE DISEÑO ARQUITECTÓNICO.
- 5.- TODAS LAS COTAS Y NIVELES SE VERIFICARÁN EN OBRA CUALQUIER DISCREPANCIA DEBERÁ CONSULTARSE CON LA DIRECCIÓN DE OBRA Y LA FIRMA DE DISEÑO ARQUITECTÓNICO.
- 6.- VER ESPECIFICACIONES DE MATERIALES EN PLANO DE NOTAS.
- 7.- TODAS LAS DIMENSIONES DEBEN SER VERIFICADAS POR EL CONTRATISTA PREVIAMENTE A LA REALIZACIÓN DE LOS TRABAJOS EN SITIO

REVISIÓN

No.	Fecha	Observaciones

COORDINACIÓN DE PROYECTO

PROPIETARIO

ESCALA GRÁFICA

ACOT.	ESCALA	FECHA
METROS	1 : 50	FEBRERO 2018

DISCIPLINA

Arquitectura

DESCRIPCIÓN

Planta Baja y Primer Nivel

CLAVE

AR-101

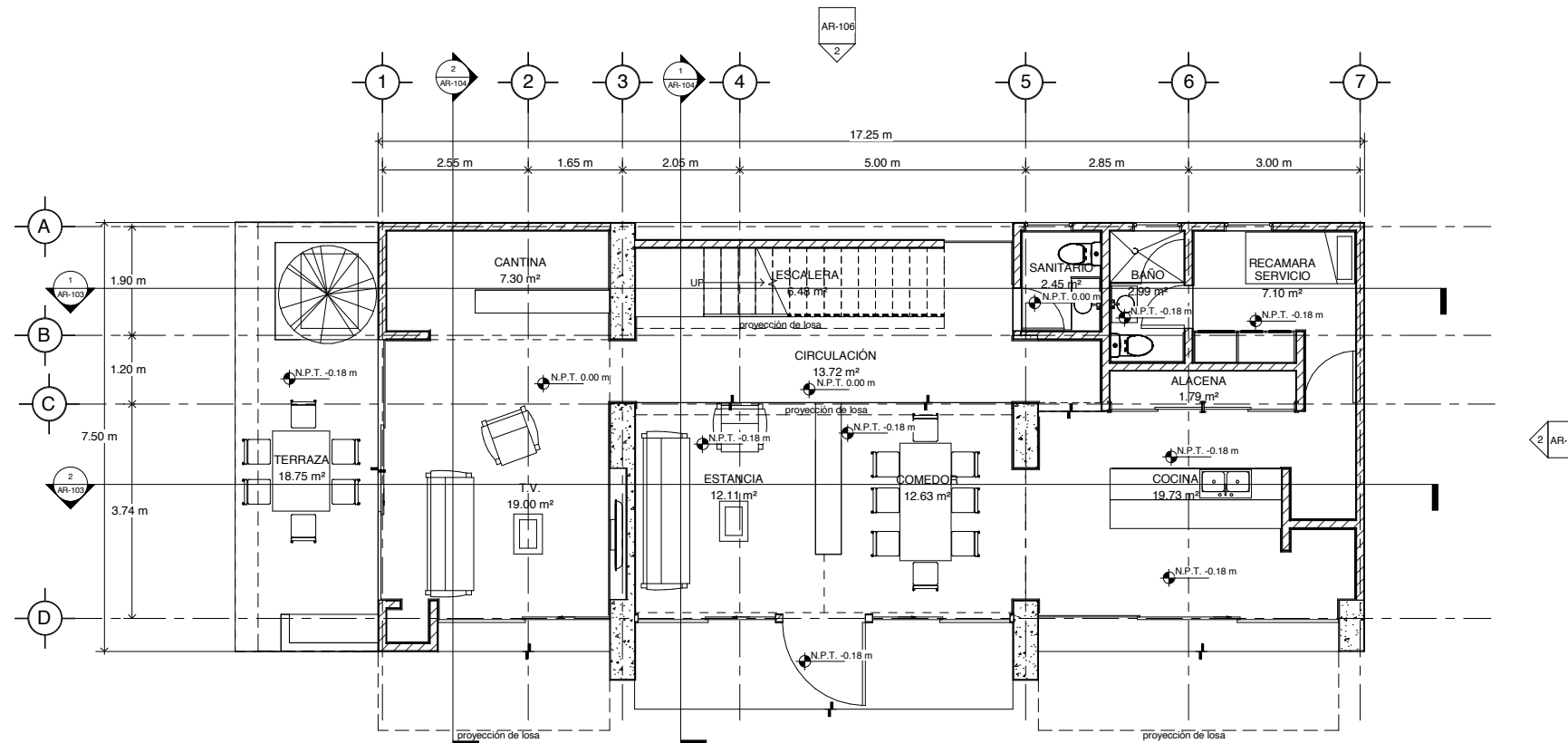

1 PLANTA BAJA
1 : 50

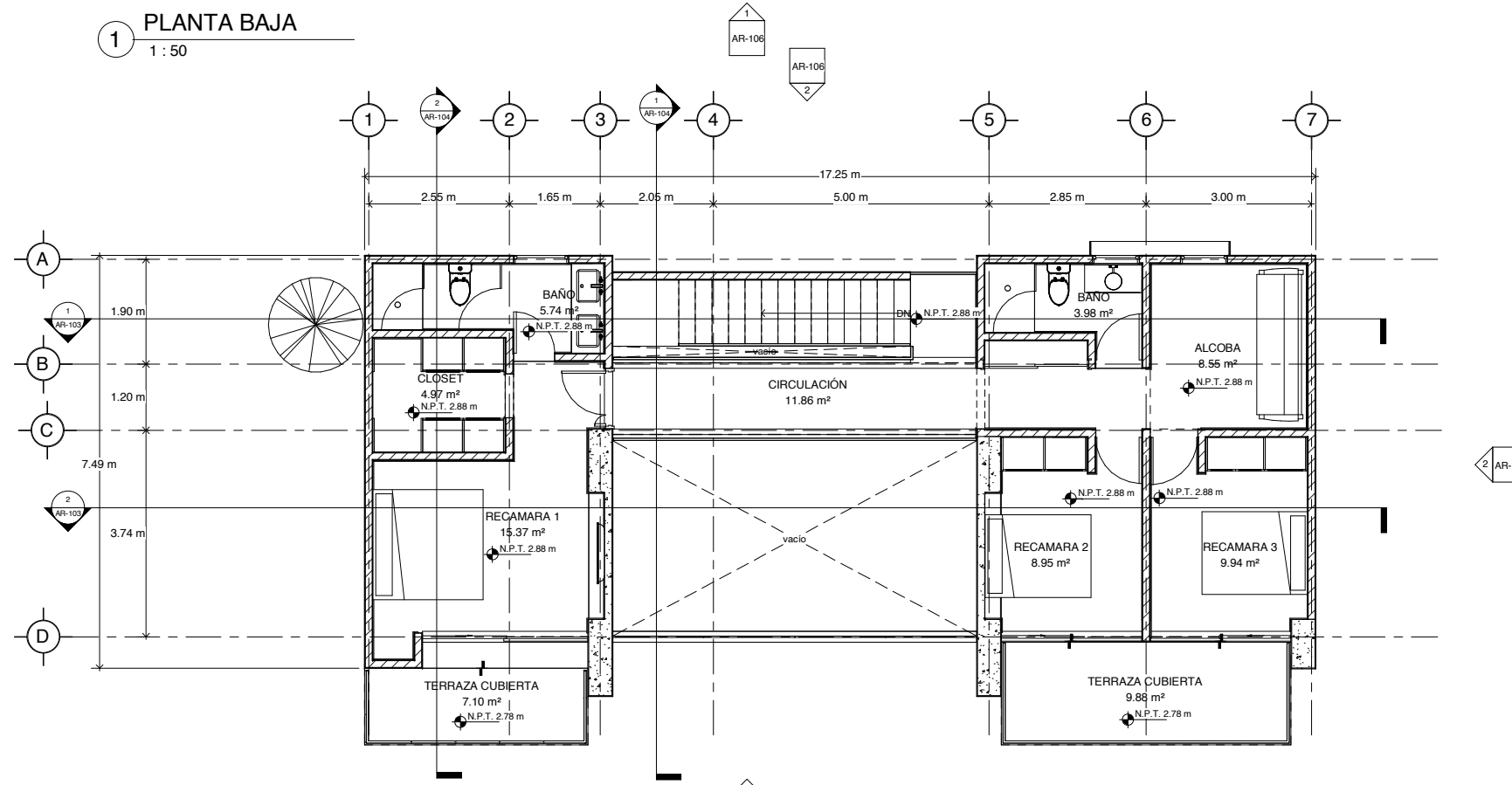

2 PRIMER NIVEL
1 : 50

PROYECTO

CASA FONSECA

UBICACIÓN

Valle de Bravo, Estado de México

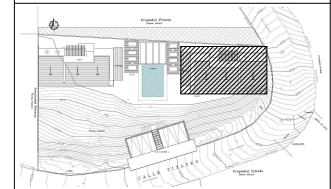

SIMBOLOGÍA

- N.P.T. ±0.00 Nivel de piso terminado
- Indica corte
- Indica fachada
- Indica cambio de nivel en planta

NOTAS GENERALES

- 1.- TODAS LAS COTAS Y NIVELES SE PROPORCIONARÁN EN CENTÍMETROS, MILÍMETROS O METROS, SEGUN LO INDICADO EN EL PLANO.
- 2.- NO SE TOMARÁN MEDIDAS A ESCALA DE LOS PLANOS. LAS COTAS RIGEN SOBRE LOS PLANOS.
- 3.- LOS PLANOS SE VERIFICARÁN CON LAS INGENIERÍAS; CUALQUIER DISCREPANCIA DEBERÁ SER CONSULTADA CON LA DIRECCIÓN DE OBRA Y LA FIRMA DE DISEÑO ARQUITECTÓNICO.
- 4.- EL CONTRATISTA ES RESPONSABLE DE TRABAJAR SIEMPRE CON UN JUEGO COMPLETO DE PLANOS. CUALQUIER DUDA EN LA INTERPRETACIÓN DE LOS MISMOS, DEBERÁ CONSULTARSE CON LA DIRECCIÓN DE OBRA Y LA FIRMA DE DISEÑO ARQUITECTÓNICO.
- 5.- TODAS LAS COTAS Y NIVELES SE VERIFICARÁN EN OBRA CUALQUIER DISCREPANCIA DEBERÁ CONSULTARSE CON LA DIRECCIÓN DE OBRA Y LA FIRMA DE DISEÑO ARQUITECTÓNICO.
- 6.- VER ESPECIFICACIONES DE MATERIALES EN PLANO DE NOTAS.
- 7.- TODAS LAS DIMENSIONES DEBEN SER VERIFICADAS POR EL CONTRATISTA PREVIAMENTE A LA REALIZACIÓN DE LOS TRABAJOS EN SITIO

REVISIÓN

No.	Fecha	Observaciones

COORDINACIÓN DE PROYECTO

PROPIETARIO

ESCALA GRÁFICA

ACOT.	ESCALA	FECHA
METROS	1 : 50	FEBRERO 2018

DISCIPLINA

Arquitectura

DESCRIPCIÓN

Planta de Techos

CLAVE

AR-102

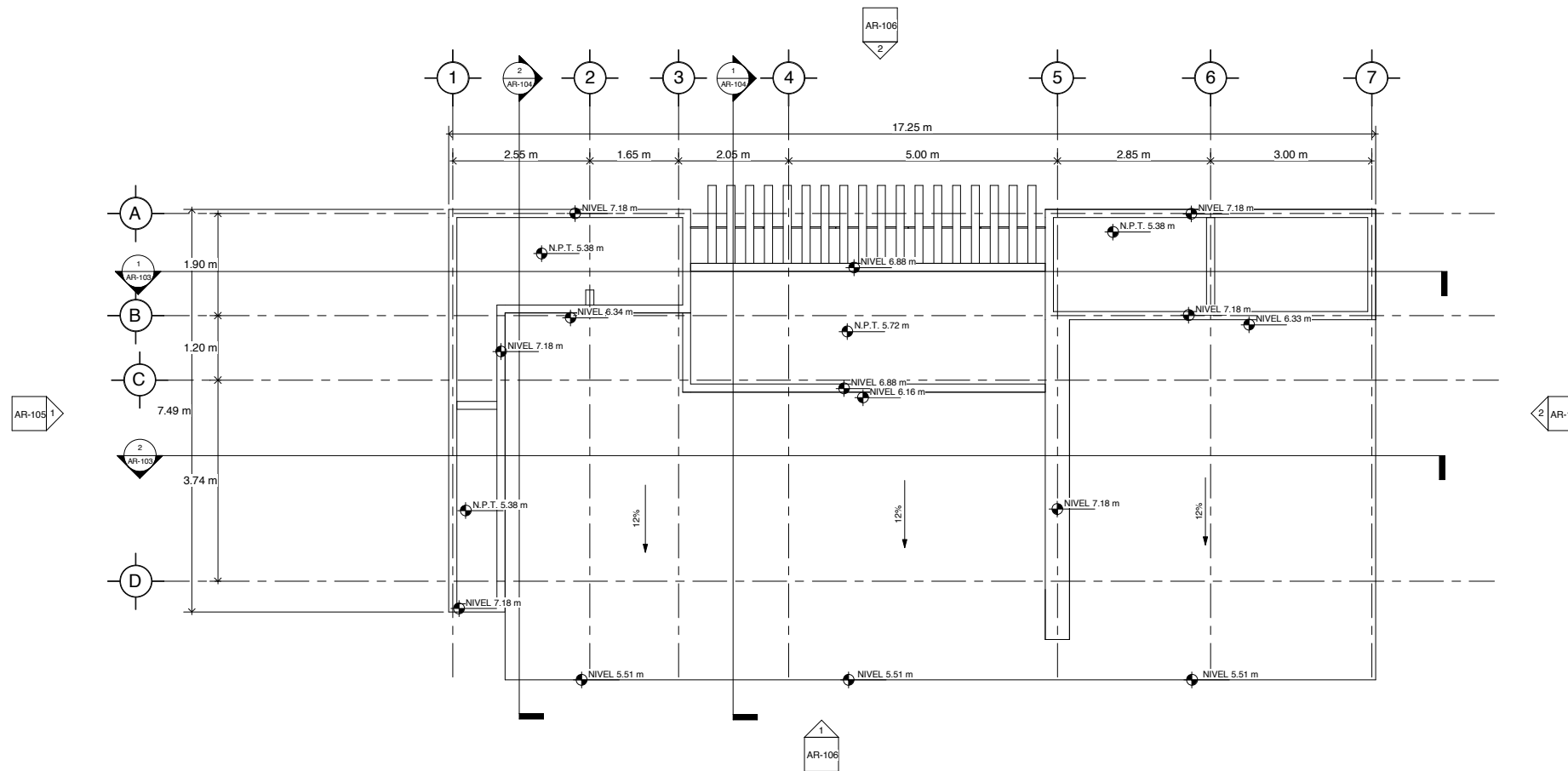

1 PLANTA DE TECHOS
1 : 50

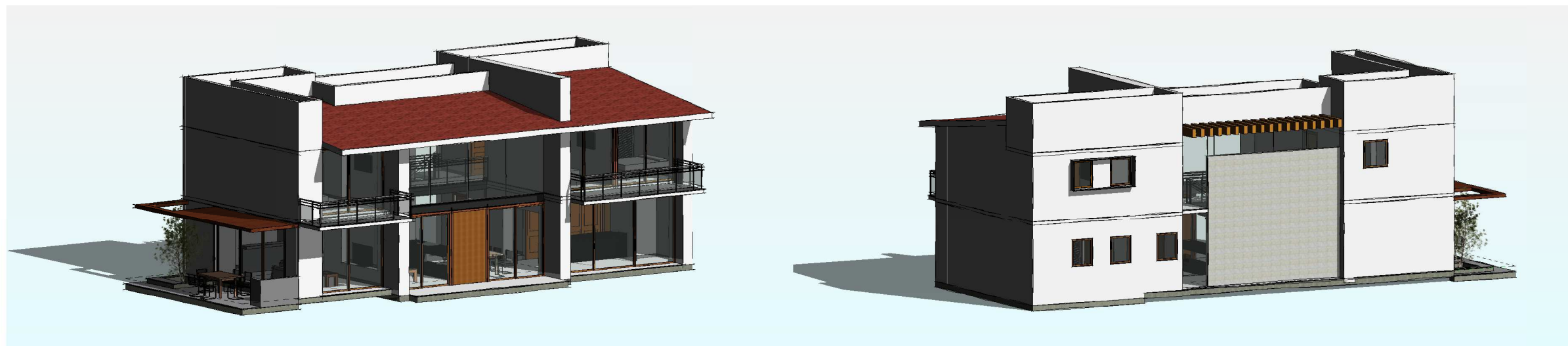

2 Vista de fachada principal

3 Vista de fachada secundaria

PROYECTO

CASA FONSECA

UBICACIÓN

Valle de Bravo, Estado de México

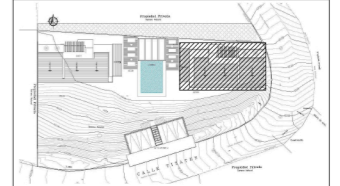

SIMBOLOGÍA

- N.P.T. ±0.00 Nivel de piso terminado
- Indica corte
- Indica fachada
- Indica cambio de nivel en planta

NOTAS GENERALES

- 1.- TODAS LAS COTAS Y NIVELES SE PROPORCIONARÁN EN CENTÍMETROS, MILÍMETROS O METROS, SEGÚN LO INDICADO EN EL PLANO.
- 2.- NO SE TOMARÁN MEDIDAS A ESCALA DE LOS PLANOS. LAS COTAS RIGEN SOBRE LOS PLANOS.
- 3.- LOS PLANOS SE VERIFICARÁN CON LAS INGENIERÍAS, CUALQUIER DISCREPANCIA DEBERÁ SER CONSULTADA CON LA DIRECCIÓN DE OBRA Y LA FIRMA DE DISEÑO ARQUITECTÓNICO.
- 4.- EL CONTRATISTA ES RESPONSABLE DE TRABAJAR SIEMPRE CON UN JUEGO COMPLETO DE PLANOS. CUALQUIER DUDA EN LA INTERPRETACIÓN DE LOS MISMOS, DEBERÁ CONSULTARSE CON LA DIRECCIÓN DE OBRA Y LA FIRMA DE DISEÑO ARQUITECTÓNICO.
- 5.- TODAS LAS COTAS Y NIVELES SE VERIFICARÁN EN OBRA CUALQUIER DISCREPANCIA DEBERÁ CONSULTARSE CON LA DIRECCIÓN DE OBRA Y LA FIRMA DE DISEÑO ARQUITECTÓNICO.
- 6.- VER ESPECIFICACIONES DE MATERIALES EN PLANO DE NOTAS.
- 7.- TODAS LAS DIMENSIONES DEBEN SER VERIFICADAS POR EL CONTRATISTA PREVIAMENTE A LA REALIZACIÓN DE LOS TRABAJOS EN SITIO.

REVISIÓN

No.	Fecha	Observaciones

COORDINACIÓN DE PROYECTO

PROPIETARIO

ESCALA GRÁFICA

ACOT.	ESCALA	FECHA
METROS	1 : 50	FEBRERO 2018

DISCIPLINA

Arquitectura

DESCRIPCIÓN

Cortes 1

CLAVE

AR-103

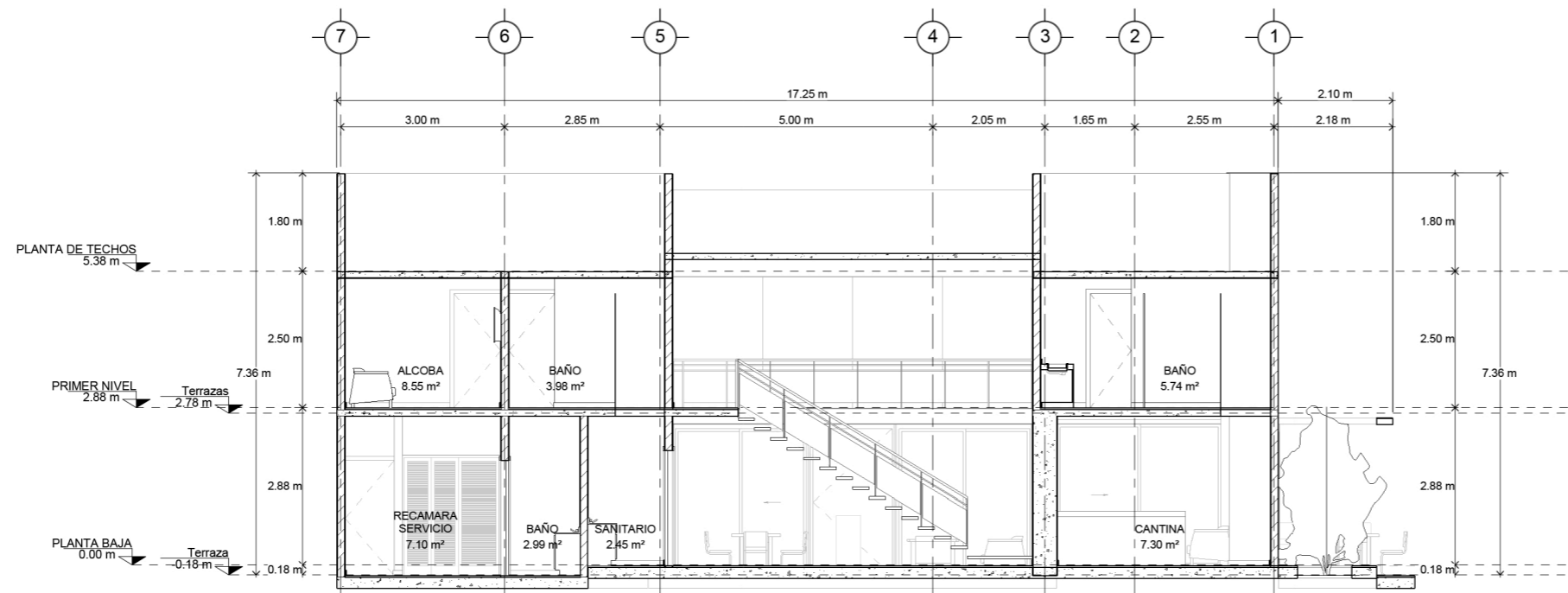

1 Corte 1-1'
1 : 50

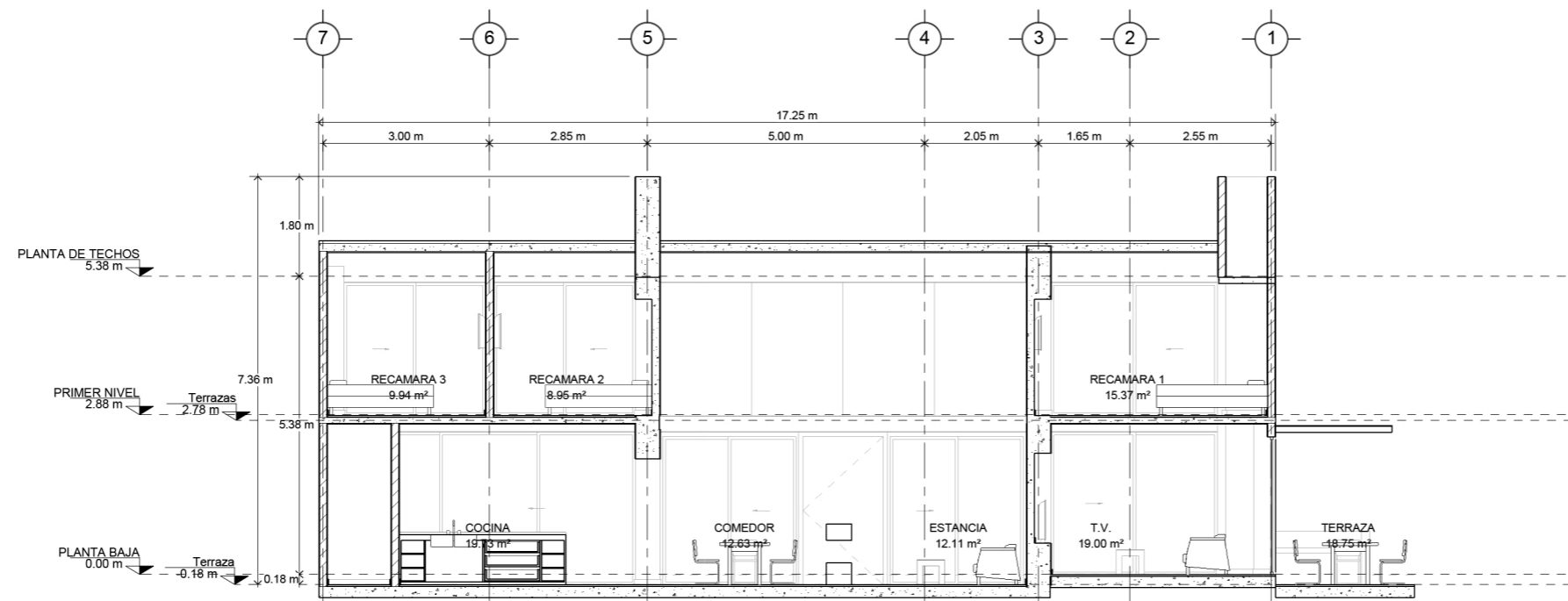

2 Corte 2-2'
1 : 50

PROYECTO

CASA FONSECA

UBICACIÓN

Valle de Bravo, Estado de México

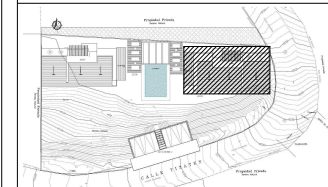

SIMBOLOGÍA

- N.P.T. ±0.00 Nivel de piso terminado
- Indica corte
- Indica fachada
- Indica cambio de nivel en planta

NOTAS GENERALES

- 1.- TODAS LAS COTAS Y NIVELES SE PROPORCIONARÁN EN CENTÍMETROS, MILÍMETROS O METROS, SEGUN LO INDICADO EN EL PLANO.
- 2.- NO SE TOMARÁN MEDIDAS A ESCALA DE LOS PLANOS. LAS COTAS RIGEN SOBRE LOS PLANOS.
- 3.- LOS PLANOS SE VERIFICARÁN CON LAS INGENIERÍAS; CUALQUIER DISCREPANCIA DEBERÁ SER CONSULTADA CON LA DIRECCIÓN DE OBRA Y LA FIRMA DE DISEÑO ARQUITECTÓNICO.
- 4.- EL CONTRATISTA ES RESPONSABLE DE TRABAJAR SIEMPRE CON UN JUEGO COMPLETO DE PLANOS, CUALQUIER DUDA EN LA INTERPRETACIÓN DE LOS MISMOS, DEBERÁ CONSULTARSE CON LA DIRECCIÓN DE OBRA Y LA FIRMA DE DISEÑO ARQUITECTÓNICO.
- 5.- TODAS LAS COTAS Y NIVELES SE VERIFICARÁN EN OBRA CUALQUIER DISCREPANCIA DEBERÁ CONSULTARSE CON LA DIRECCIÓN DE OBRA Y LA FIRMA DE DISEÑO ARQUITECTÓNICO.
- 6.- VER ESPECIFICACIONES DE MATERIALES EN PLANO DE NOTAS.
- 7.- TODAS LAS DIMENSIONES DEBEN SER VERIFICADAS POR EL CONTRATISTA PREVIAMENTE A LA REALIZACIÓN DE LOS TRABAJOS EN SITIO

REVISIÓN

No.	Fecha	Observaciones

COORDINACIÓN DE PROYECTO

PROPIETARIO

ESCALA GRÁFICA

ACOT. ESCALA FECHA

METROS As FEBRERO 2018

DISCIPLINA

Arquitectura

DESCRIPCIÓN

Cortes 2

CLAVE

AR-104

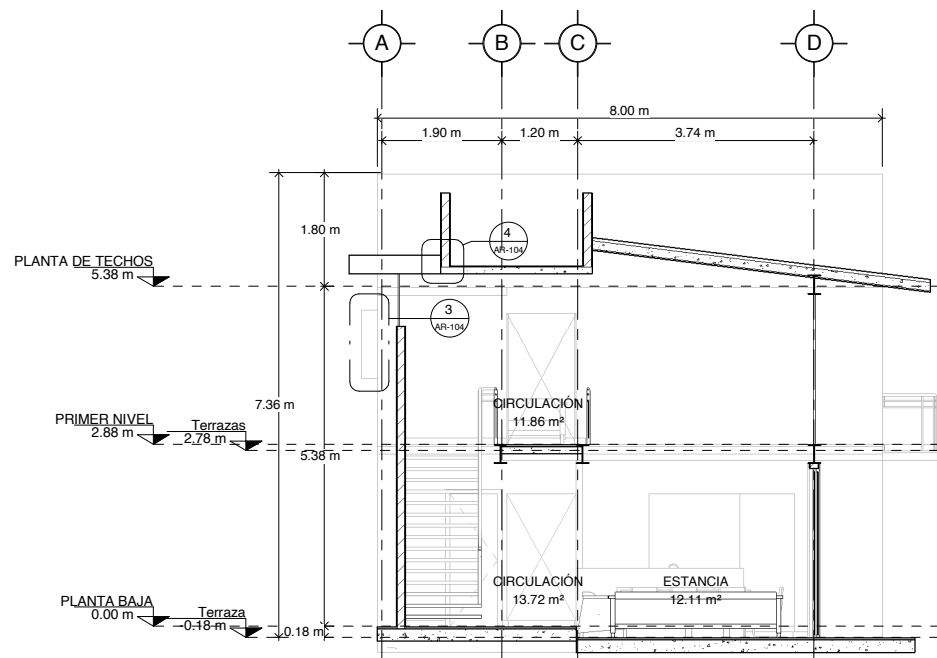

1 Corte 3-3'
1 : 50

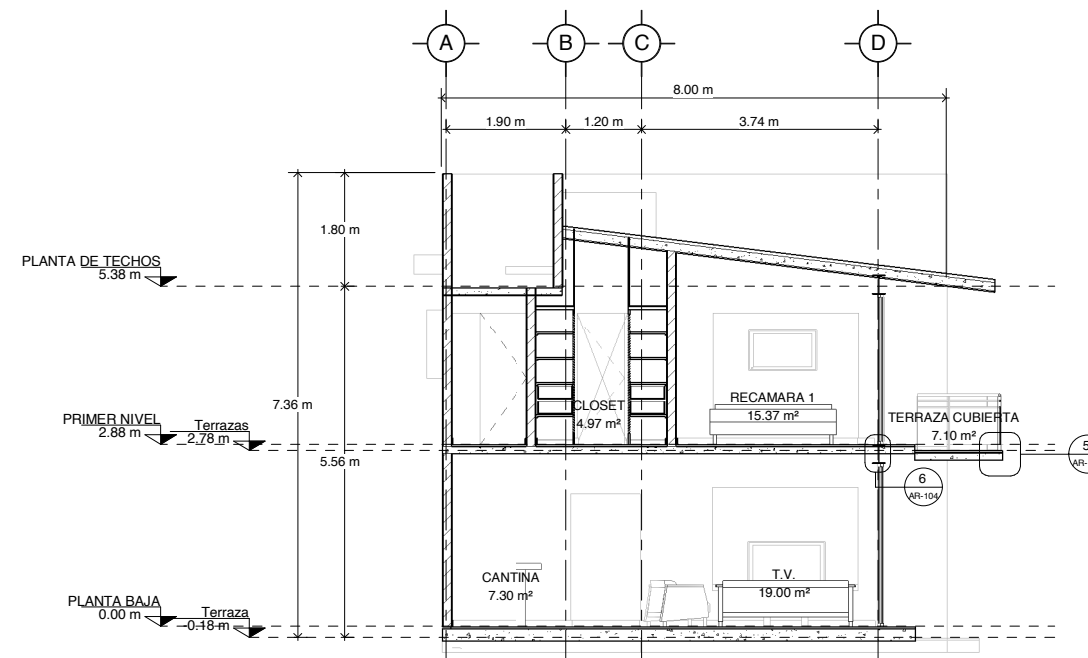

2 Corte 4-4'
1 : 50

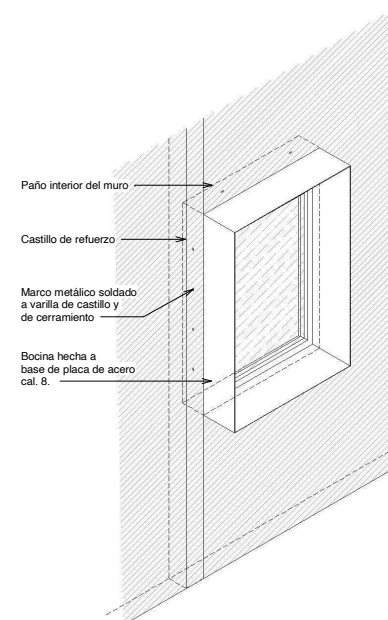

3 Detalle de Bocina
1 : 10

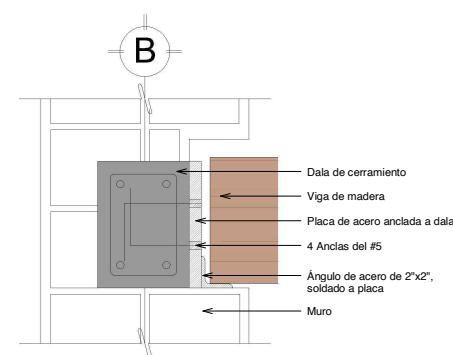

4 Anclaje de viga en fachada
1 : 10

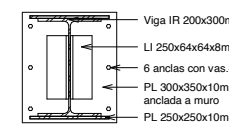

6 Anclaje de viga a muro
1 : 10

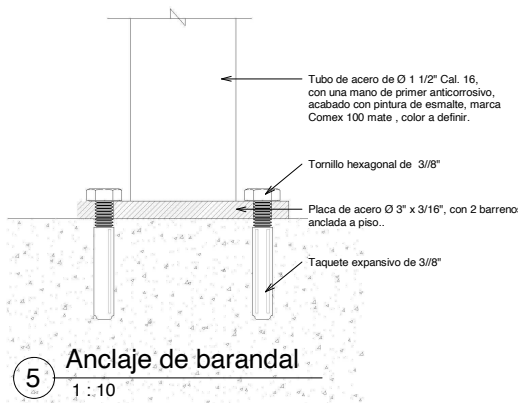

5 Anclaje de barandal
1 : 10

PROYECTO

CASA FONSECA

UBICACIÓN

Valle de Bravo, Estado de México

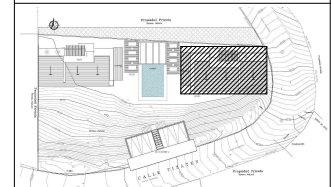

SIMBOLOGÍA

- N.P.T. ±0.00 Nivel de piso terminado
- Indica corte
- Indica fachada
- Indica cambio de nivel en planta

NOTAS GENERALES

- 1.- TODAS LAS COTAS Y NIVELES SE PROPORCIONARÁN EN CENTÍMETROS, MILÍMETROS O METROS, SEGUN LO INDICADO EN EL PLANO.
- 2.- NO SE TOMARÁN MEDIDAS A ESCALA DE LOS PLANOS. LAS COTAS RIGEN SOBRE LOS PLANOS.
- 3.- LOS PLANOS SE VERIFICARÁN CON LAS INGENIERÍAS; CUALQUIER DISCREPANCIA DEBERÁ SER CONSULTADA CON LA DIRECCIÓN DE OBRA Y LA FIRMA DE DISEÑO ARQUITECTÓNICO.
- 4.- EL CONTRATISTA ES RESPONSABLE DE TRABAJAR SIEMPRE CON UN JUEGO COMPLETO DE PLANOS, CUALQUIER DUDA EN LA INTERPRETACIÓN DE LOS MISMOS, DEBERÁ CONSULTARSE CON LA DIRECCIÓN DE OBRA Y LA FIRMA DE DISEÑO ARQUITECTÓNICO.
- 5.- TODAS LAS COTAS Y NIVELES SE VERIFICARÁN EN OBRA CUALQUIER DISCREPANCIA DEBERÁ CONSULTARSE CON LA DIRECCIÓN DE OBRA Y LA FIRMA DE DISEÑO ARQUITECTÓNICO.
- 6.- VER ESPECIFICACIONES DE MATERIALES EN PLANO DE NOTAS.
- 7.- TODAS LAS DIMENSIONES DEBEN SER VERIFICADAS POR EL CONTRATISTA PREVIAMENTE A LA REALIZACIÓN DE LOS TRABAJOS EN SITIO

REVISIÓN

No.	Fecha	Observaciones

COORDINACIÓN DE PROYECTO

PROPIETARIO

ESCALA GRÁFICA

ACOT.	ESCALA	FECHA
METROS	1 : 50	FEBRERO 2018

DISCIPLINA

Arquitectura

DESCRIPCIÓN

Fachadas 1

CLAVE

AR-105

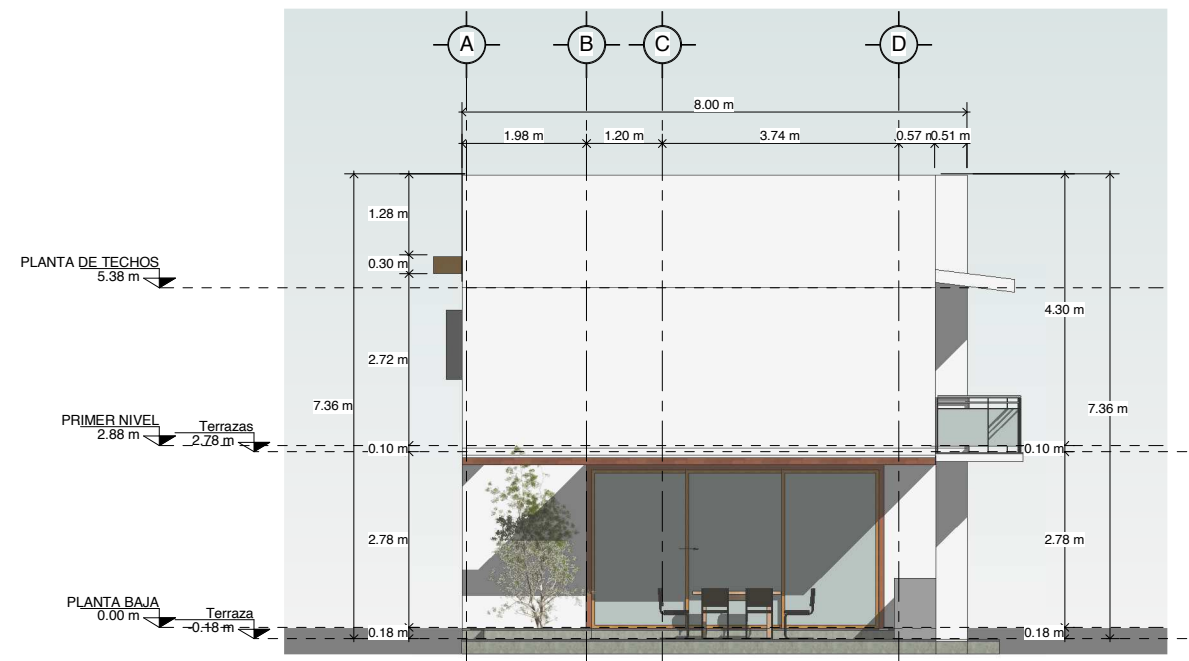

1 FACHADA LATERAL 1
1 : 50

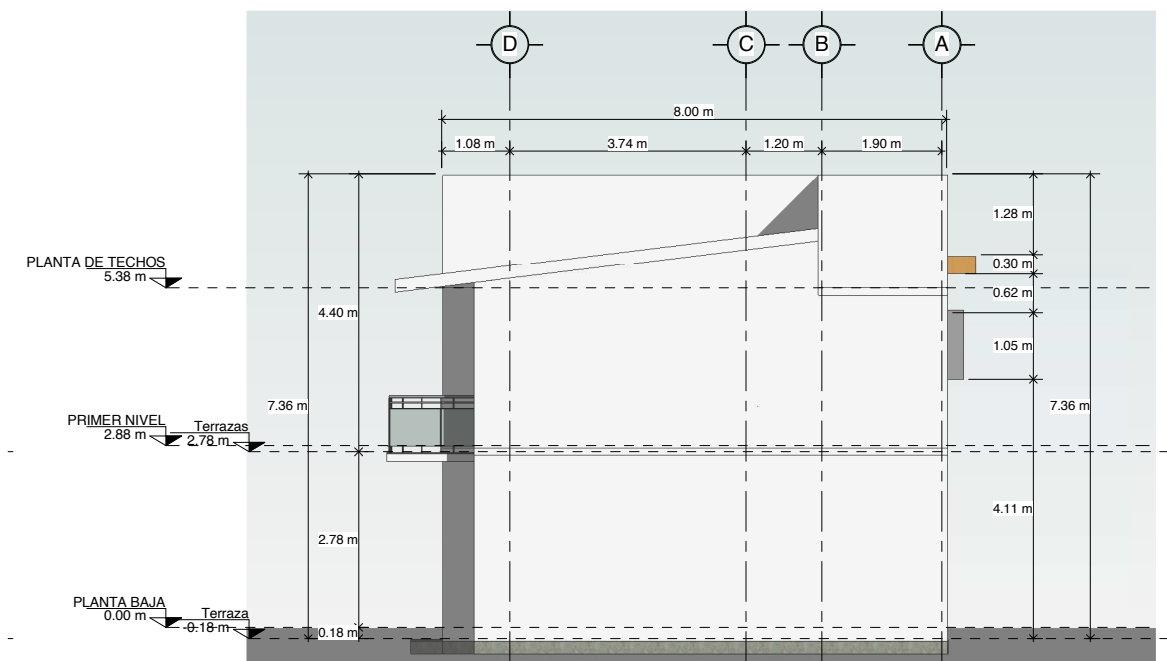

2 FACHADA LATERAL 2
1 : 50



VISTA DE SALA COMEDOR



VISTA DE SALA COMEDOR



VISTA DE TERRAZA

PROYECTO

CASA FONSECA

UBICACIÓN

Valle de Bravo, Estado de México

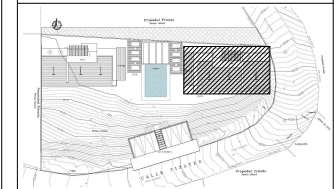

SIMBOLOGÍA

- N.P.T. ±0.00 Nivel de piso terminado
- Indica corte
- Indica fachada
- Indica cambio de nivel en planta

NOTAS GENERALES

- 1.- TODAS LAS COTAS Y NIVELES SE PROPORCIONARÁN EN CENTÍMETROS, MILÍMETROS O METROS, SEGÚN LO INDICADO EN EL PLANO.
- 2.- NO SE TOMARÁN MEDIDAS A ESCALA DE LOS PLANOS. LAS COTAS RIGEN SOBRE LOS PLANOS.
- 3.- LOS PLANOS SE VERIFICARÁN CON LAS INGENIERÍAS; CUALQUIER DISCREPANCIA DEBERÁ SER CONSULTADA CON LA DIRECCIÓN DE OBRA Y LA FIRMA DE DISEÑO ARQUITECTÓNICO.
- 4.- EL CONTRATISTA ES RESPONSABLE DE TRABAJAR SIEMPRE CON UN JUEGO COMPLETO DE PLANOS, CUALQUIER DUDA EN LA INTERPRETACIÓN DE LOS MISMOS, DEBERÁ CONSULTARSE CON LA DIRECCIÓN DE OBRA Y LA FIRMA DE DISEÑO ARQUITECTÓNICO.
- 5.- TODAS LAS COTAS Y NIVELES SE VERIFICARÁN EN OBRA CUALQUIER DISCREPANCIA DEBERÁ CONSULTARSE CON LA DIRECCIÓN DE OBRA Y LA FIRMA DE DISEÑO ARQUITECTÓNICO.
- 6.- VER ESPECIFICACIONES DE MATERIALES EN PLANO DE NOTAS.
- 7.- TODAS LAS DIMENSIONES DEBEN SER VERIFICADAS POR EL CONTRATISTA PREVIAMENTE A LA REALIZACIÓN DE LOS TRABAJOS EN SITIO

REVISIÓN

No.	Fecha	Observaciones

COORDINACIÓN DE PROYECTO

PROPIETARIO

ESCALA GRÁFICA

ACOT.	ESCALA	FECHA
METROS	1 : 50	FEBRERO 2018

DISCIPLINA

Arquitectura

DESCRIPCIÓN

Fachadas 2

CLAVE

AR-106



1 FACHADA PRINCIPAL
1 : 50

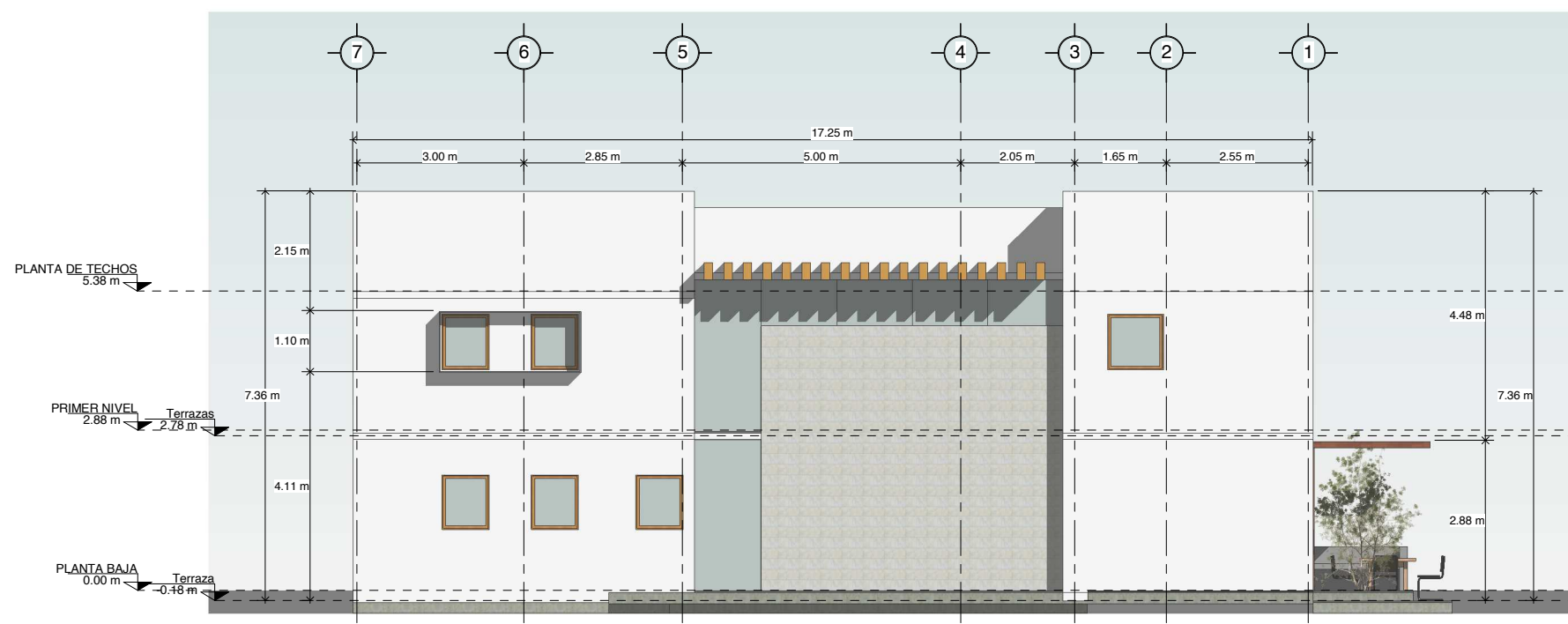

2 FACHADA SECUNDARIA
1 : 50