



SITUACION ACTUAL
ESCALA 1:2000



Certifico que la presente fotocopia se encuentra conforme con su original que he tenido a la vista.
Santa Cruz, 27 SET. 2017



SITUACION PROYECTADA
ESCALA 1:2000

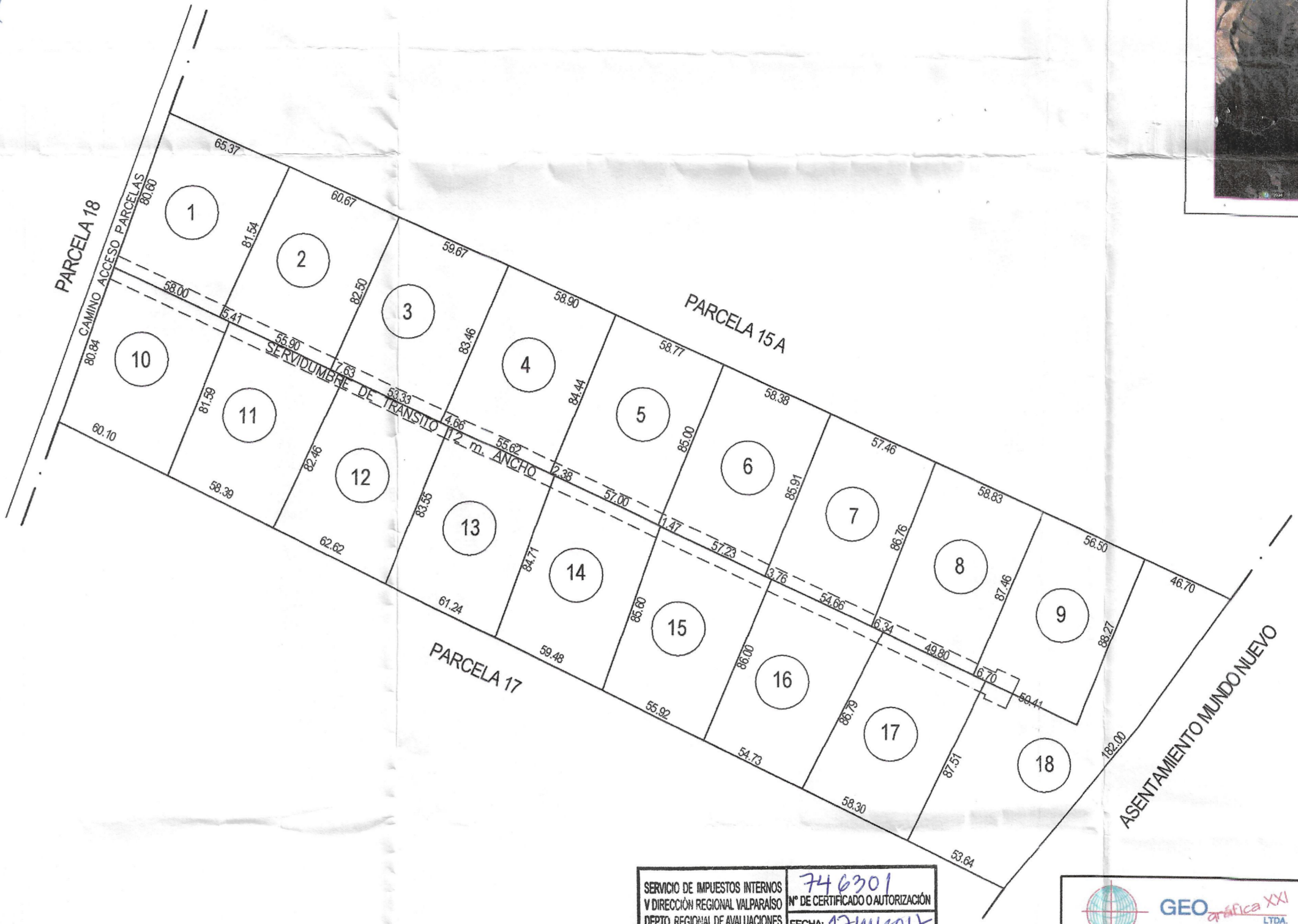

SERVICIO DE IMPUESTOS INTERNOS Y DIRECCION REGIONAL VALPARAISO DEPTO. REGIONAL DE AVALUACIONES	746301 N° DE CERTIFICADO O AUTORIZACION
REGIONAL VALPARAISO COMUNA: CASABLANCA	FECHA: 17 JUNIO 2017
FIRMA Y TIMBRE FUNCIONARIO SII	

NOTA:
SE GRAVA SERVIDUMBRE DE TRANSITO PARA USO Y GOCE DE LOS LOTES 1,2,3,4,5,6,7,8,9,10,11,12,13,14,15,16,17,18

CERTIFICADO N° 5107-40-2013
El Servicio Agrícola y Ganadero, certifica que los lotes resultantes de la subdivisión y graficados en el presente plano representan una superficie igual o superior a 0,5 hectáreas, no significando este certificado autorización de cambio de uso de suelos, ni validación de los antecedentes de dominio y demarcaciones informados por el solicitante.
Nombre y Firma: ERNESTO LEMA LOPEZ
Jefe de Oficina, Provincial de VALPARAISO
Región de Valparaíso
Valparaíso, 06 de Noviembre de 2013



CUADRO SUPERFICIES

LOTE	PARCIAL m2	SERVIDUMBRE m2	SUPERFICIE m2
1	4.652,00	348,00	5.000
2	4.632,14	367,86	5.000
3	4.634,24	365,76	5.000
4	4.638,32	361,68	5.000
5	4.643,72	356,28	5.000
6	4.647,80	352,20	5.000
7	4.649,48	350,52	5.000
8	4.663,16	336,84	5.000
9	4.845,71	154,29	5.000
10	4.619,54	380,46	5.000
11	4.618,82	381,18	5.000
12	4.652,06	347,94	5.000
13	4.646,00	354,00	5.000
14	4.649,18	350,82	5.000
15	4.634,06	365,94	5.000
16	4.634,00	366,00	5.000
17	4.661,00	339,00	5.000
18	14.886,27	113,73	15.000
SUBTOTAL	94.007,50	5.992,50	100.000
SUPERFICIE TOTAL			100.000 m2

PROYECTO DE SUBDIVISION
LEY N° 3516

PROPIETARIO: **LAPOSTOLLE S. A.**

UBICACION: PARCELA 16 A - SECTOR LA ESMERALDA | PARCELA DIECISEIS-A
COMUNA: CASABLANCA | PROVINCIA: VALPARAISO | REGION: VALPARAISO | ROL N° 154-80

LEVANTO: MANUEL HENRIQUEZ GAETE | INGENIERO GEOMENSOR | FECHA: NOVIEMBRE DE 2013 | ESCALA: 1:2000 | DIBUJO: IRON 2013

APROBO: SERGIO VIDAL CONCHA | ARQUITECTO | FIRMADO: [Firma]

FIRMA PROPIETARIO: LAPOSTOLLE S.A. | RUT. 96.703.690-0 | Rep. Legal: CHARLES-HERNI DALAMEL DE BOURNET | RUT. 22.334.629-4