A01 PLANO DE ARQUITECTURA

ESCALA 1:100

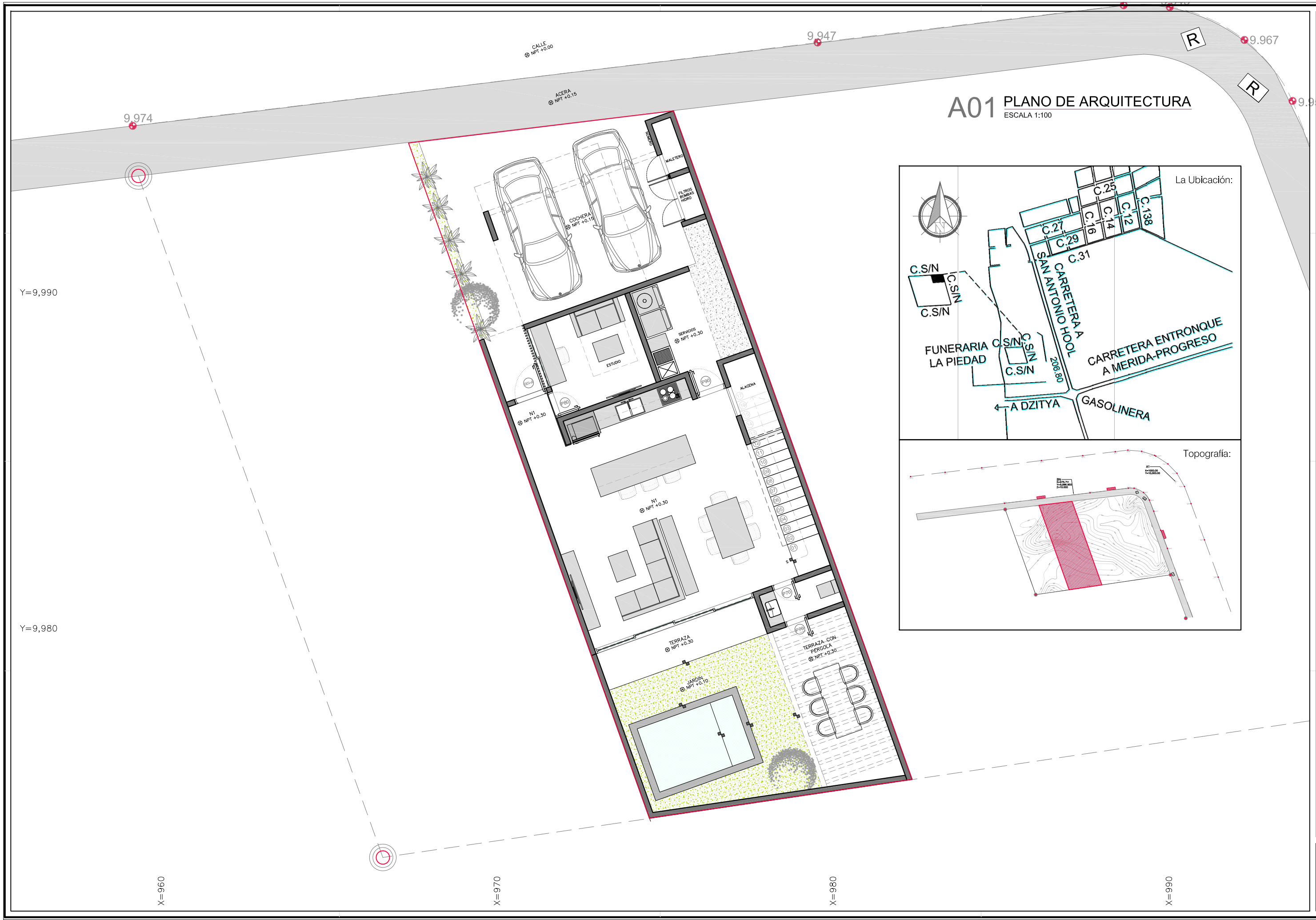

Notas Generales

- No tomar medidas sobre planos.
- Todas las dimensiones se deben comprobar en obra.
- Posibles contradicciones entre documentos del proyecto deben ser comunicadas inmediatamente al arquitecto quien determinará su validez y pertinencia.
- Los planos deben ser leídos en conjunto con todos los documentos relevantes del proyecto, incluida la documentación escrita y los planos de estructuras, instalaciones y fachada.
- Consultar los pliegos de condiciones antes de la puesta en obra.
- No válido para construcción hasta que se produzca la aprobación de la licencia.
- Prohibida la reproducción o difusión total o parcial de cualquier documento del proyecto sin la autorización expresa del arquitecto.
- Las bases informáticas de los documentos del proyecto son propiedad intelectual de los autores. Prohibida su reproducción o difusión.

Modificaciones

FECHA MAYO_2023

FECHA

FECHA

FECHA

Dibujado por

Los Arquitectos

ARQ. CARLOS ALBARRÁN

Los Ingenieros

La propiedad

SANFIBE PROMOTORA INMOBILIARIA SA DE CV

El Perito Responsable

–

Clave Perito:

–

Firma Perito:

La Ubicación:

Fase

EJECUTIVO

Emplazamiento

DZITYÁ, MÉRIDA, YUCATAN,

Proyecto

TH8 Grand Real Dzityá

Nº Plano

A01

Fecha

18/MAYO/2022

Nº Revisión

03

Escala

1/100

Archivo informático

TH_Grand_Real_Dzityá_MAYO2023.DWG

Plano

PLANTA BAJA
TH8

A02 PLANO DE ARQUITECTURA

ESCALA 1:100

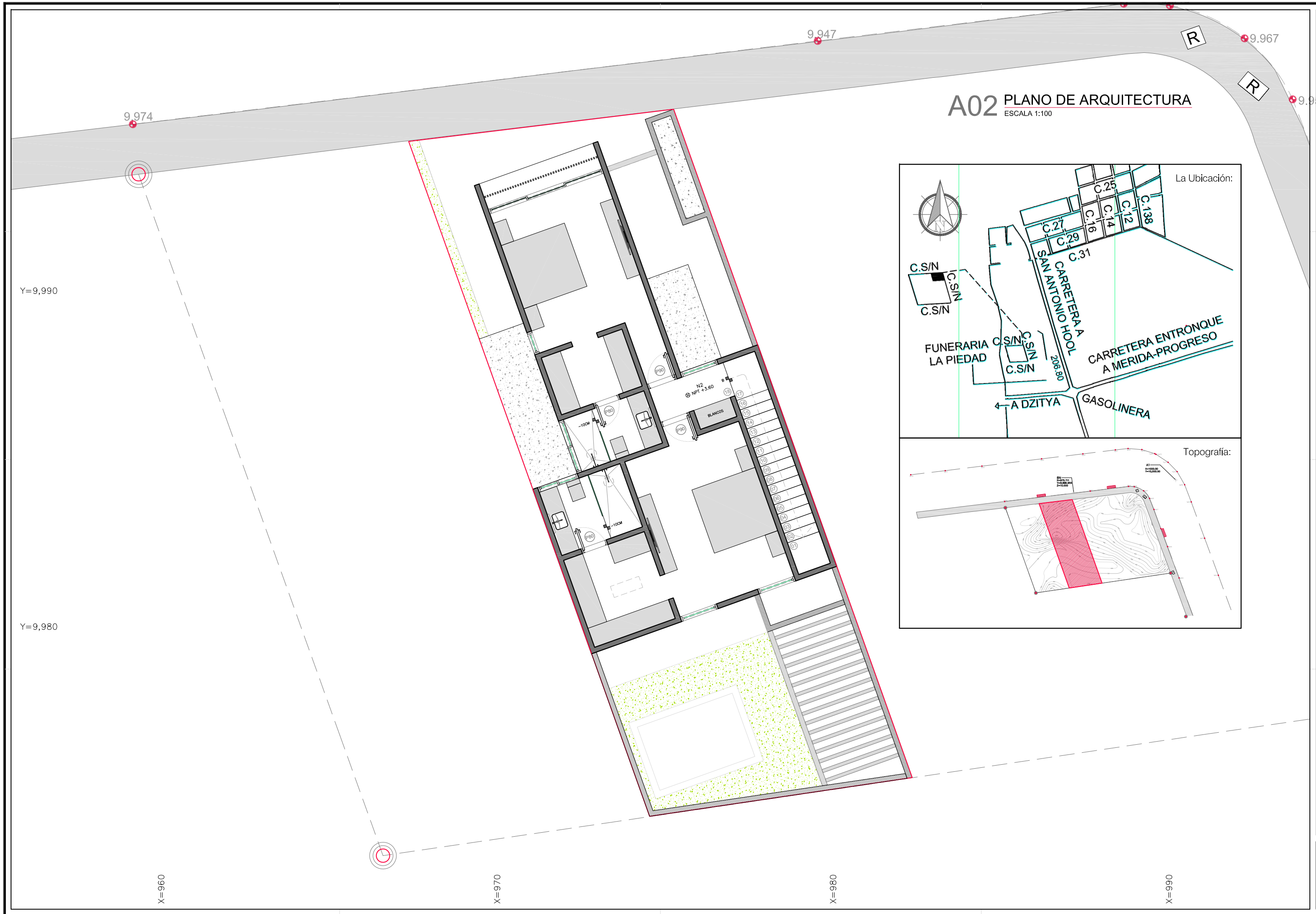

Notas Generales

- No tomar medidas sobre planos.
- Todas las dimensiones se deben comprobar en obra.
- Posibles contradicciones entre documentos del proyecto deben ser comunicadas inmediatamente al arquitecto quien determinará su validez y prioridad.
- Los planos deben ser leídos en conjunto con todos los documentos pertenecientes al proyecto, incluido la documentación de arquitectura, estructuras, instalaciones y fachada.
- Consultar los cálculos de constructores antes de la puesta en obra.
- No utilizar para construir sin el sello de aprobación de la dirección.
- Prohibida reproducción o difusión total o parcial de cualquier documento del proyecto sin la autorización expresa del arquitecto
- Las bases informáticas de los documentos del proyecto son propiedad intelectual de los autores. Prohibida su reproducción o difusión.

Modificaciones

FECHA MAYO_2023

FECHA

FECHA

FECHA

Dibujado por

Los Arquitectos

ARQ. CARLOS ALBARRÁN

Los Ingenieros

La propiedad

SANFIBE PROMOTORA INMOBILIARIA SA DE CV

El Perito Responsable

–

Clave Perito:

–

Firma Perito:

La Ubicación:

Fase

EJECUTIVO

Emplazamiento

DZITYÁ, MÉRIDA, YUCATAN.

Proyecto

TH8 Grand Real Dzityá

Nº Plano

A02

Fecha

18/MAYO/2022

Nº Revisión

03

Escala

1/100

Archivo informático

TH_Grand_Real_Dzityá_MAYO2023.DWG

Plano

PLANTA ALTA
TH8