PARQUE CENTRAL

RESIDENCIAL **CHOLUL**

PARQUE CENTRAL
RESIDENCIAL CHOLUL

PARQUE CENTRAL
RESIDENCIAL CHOLUL

ROBLE

LOTE 4

PREVENTA $4,200,000.00

Construcción: 255.00 M2

Terreno: 354.42 M2 (10m de frente x 35.44 de fondo)

Fecha de entrega: 8 meses después de promesa

PLANTA BAJA

- Comedor con vista hacia el patio
- Sala
- Cocina
- Vestíbulo
- Cuarto de Servicio
- Escalera en doble altura
- Terraza
- Piscina
- ½ baño

PLANTA ALTA

- Famliy Room
- 2 Recámaras con clóset y baño propio
- Recámara principal con clóset vestidor
- Balcón

PLANOS

Planta Baja

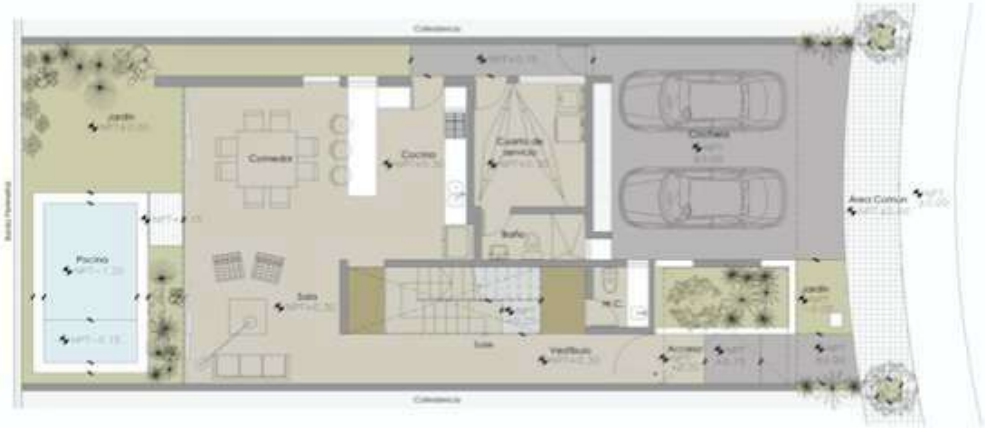

Planta Alta