

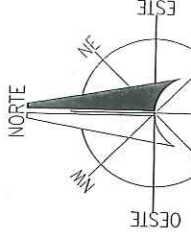

LOCALIZACIÓN

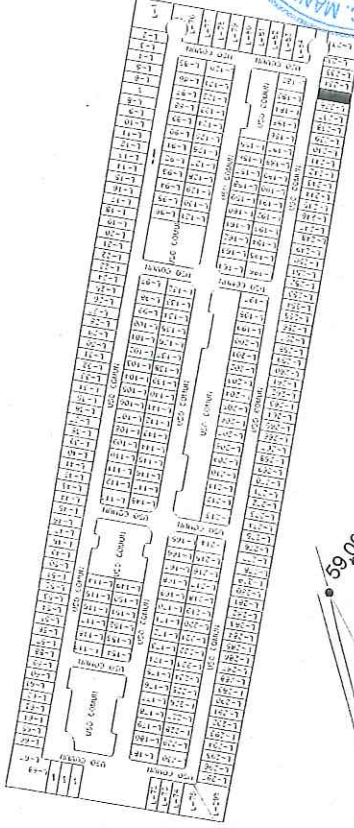

CATASTRO
 H. AYUNTAMIENTO
 DE CONKAL ZUTUTZ'

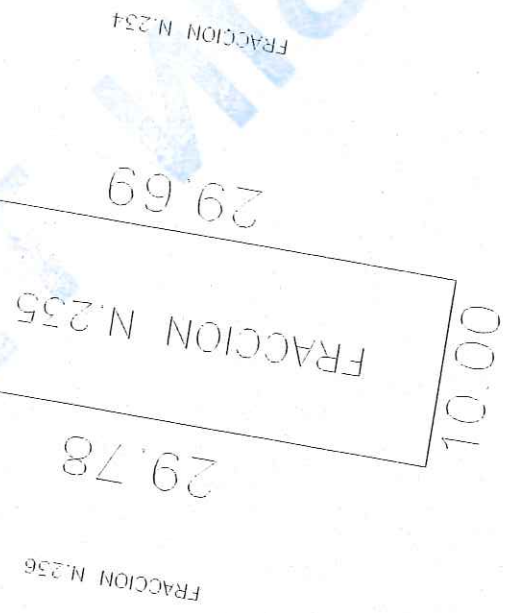

ESCALA 1:400

DIBUJO:



CLAUSELO: CHE-DIT
 LIC. JESUS DAVID CHIN BALAM

AREAS TOTALES		SUPERFICIES		NO. CAT. 2707
TERRENO	141,859.96 m ²	FINCA		TABLAJE 2707
CONSTRUCCION	00.00 m ²	USO PRIVADO I TERRENO	94,051.85 m ²	LOTE: 235
USO PRIVADO I TERRENO	94,051.85 m ²	COMUN DE TERRENO	47,838.13 m ²	NIVEL
COMUN DE TERRENO	47,838.13 m ²	COMUN DE CONSTRUCCION	00.00 m ²	DESCRIPCION: "FRANCA COMI 42"
COMUN DE CONSTRUCCION	00.00 m ²	CUOTA DE PARTICIPACION	0.32 %	LOCALIDAD: COMI 42
CUOTA DE PARTICIPACION	0.32 %	AREAS DEL DEPARTAMENTO		MUNICIPIO: COMI 42
AREAS DEL DEPARTAMENTO		USO PRIVADO I TERRENO	297.54 m ²	USO: SOLAR
USO PRIVADO I TERRENO	297.54 m ²	CONSTRUCCION	00.00 m ²	CLASE: RUSTICO
CONSTRUCCION	00.00 m ²	COMUN DE TERRENO	151.55 m ²	
COMUN DE TERRENO	151.55 m ²	COMUN DE CONSTRUCCION	00.00 m ²	
COMUN DE CONSTRUCCION	00.00 m ²			
		AVLUO CATASTRAL		
		TERRENO TOTAL	m ²	↓
		CONSTRUCCION TOTAL	m ²	↓
		VALOR CATASTRAL TOTAL	↓	

REPITO VALUADOR: PEPISO

MEFIDA, UCATAN A 19 DE NOVIEMBRE DE 2018

SIN
TEXT