



INUK



Nunca es tarde para cambiar tu vida.



UNA UBICACIÓN PRIVILEGIADA EN PLAYA DEL CARMEN

Inuk es un desarrollo que se encuentra a 500 metros de la carretera Playa del Carmen - Cancún, sobre la avenida carpinteros, en una zona de crecimiento urbanizado.



Su ubicación estratégica no solo conecta Inuk con dos de los principales epicentros del turismo mexicano, sino que también lo coloca a solo 1.2 kilómetros del bellissimo mar caribe, a donde es sencillo acceder por medio de avenidas y calles limpias.

MASTER PLAN

Nuestro master plan está contemplando dos factores principales: La sustentabilidad y el aprovechamiento del terreno. Estudios del entorno, el programa y sus orientaciones han permitido la creación de un concepto funcional que se cimienta en la sobreposición de elementos. Inuk está diseñado para convertirse en un sinónimo de permanencia.

Además, el asentamiento se integra naturalmente a su entorno, que se convierte en un corredor vivo que se forma con especies endémicas de la región. El proyecto de Inuk contempla un balance armónico, que respeta la flora regional y la integra a su diseño sin alterarla ni mezclarla con especies ajenas a la zona.



- | | |
|--------------------------|------------------------|
| 1. Lobby | 6. Centro Holístico |
| 2. Recepción y Coworking | 7. Santuario de Aves |
| 3. Terraza | 8. Vialidades internas |
| 4. Piscina | 9. Bardas verdes |
| 5. Hamacas | |

CARACTERÍSTICAS GENERALES

Inuk es un proyecto compuesto por 40 departamentos de 1 o 2 recámaras y 26 estudios. Algunos departamentos pueden ser divididos y transformados en lock off.

Los estudios están equipados con cama, cocina, refrigerador, aire inverter, lámparas, ventiladores, cerraduras eléctricas y estufa eléctrica. Además, aquellos que cuenten con terraza tendrán una mesa al aire libre.

Los departamentos tienen un área para centro de lavado y vienen equipados con cerradura eléctrica y estufa eléctrica.

Todos los acabados son propios de la región para garantizar su armonía con el entorno: concreto aparente para los muros, piso de marmol travertino y terrazas con un deck hecho con madera natural.





TERRAZA



HAMACAS



RECEPCIÓN



ÁREA VERDE



LOBBY



COWORKING



PISCINA



HIDROMASAJE



CENTRO
HOLÍSTICO



SANTUARIO
DE AVES

AMENIDADES

Inuk ofrece a sus habitantes áreas comunes, de recreación y esparcimiento: una recepción, área de estar y una sala de coworking; y un área de piscina con terraza-grill, dos zonas de hidromasaje, camastros dentro y fuera de la piscina y baños.

Además el desarrollo incluye 4 elevadores para el acceso a los departamentos. También cuenta con terrazas comunes, áreas de hamacas, jardines con vegetación de la zona, un santuario de aves y un centro holístico, único por sus características y diseño, el cual se adapta perfectamente al conjunto departamental.

Pensando siempre en la sustentabilidad, se implementarán tres tanques destinados a recolectar agua de lluvia para su uso dentro de las instalaciones.



ROOF TOP



PISCINA



AREA HOLÍSTICA



PLANOS EN
CONJUNTO

An architectural rendering of a modern, multi-story building with a complex, angular design. The building features a mix of materials, including wood and concrete, and is surrounded by a lush, tropical garden with numerous palm trees and other plants. The scene is set during the day, with a clear sky and some birds flying in the distance. The overall atmosphere is one of a modern, sustainable, and nature-integrated living or working environment.

DEPARTAMENTOS

Total de departamentos: 6
1 recámara
1 baño
Terraza techada con vista a jardines
Cajón de estacionamiento
Sala con opción a convertirse en recámara



Superficie: 64.82 m²

MODELO
FLAMENCO



Total de departamentos: 26
2 recámaras
2 baños
1 closet vestidor
lock off
Área de lavado
Closet para blancos
Sala - comedor
Cocina equipada
Terraza techada
Balcón con vista a jardines
Cajón de estacionamiento



Superficie: 92.65 m²

MODELO
GARZA



PLANTA BAJA

ROOFTOP

Total de departamentos: 8
1 recámara
1 baño
Alberca privada
Área de asoleado privada
Grill
Balcón
Comedor con vista a jardines
Cajón de estacionamiento
Sala con opción a convertirse en recámara

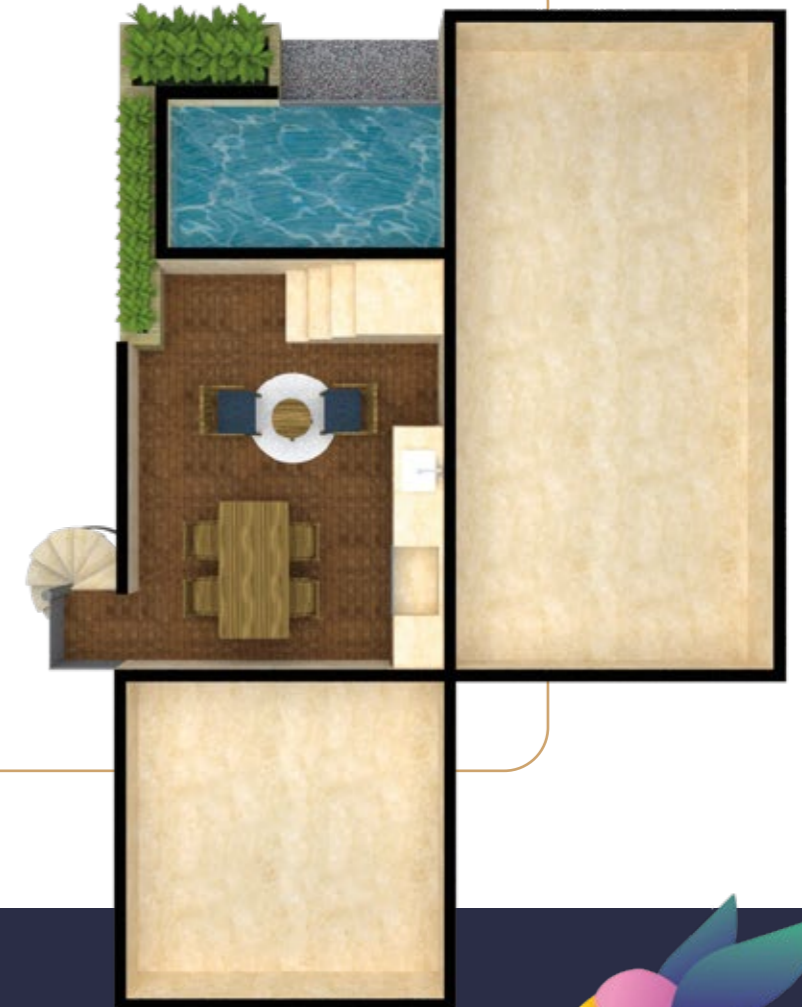

Superficie departamento: 56.51 m²
Superficie rooftop: 32.02 m²

MODELO
COLIBRÍ



An architectural rendering of a modern, multi-story building with a complex, angular design. The building features a mix of materials, including wood and concrete, and is surrounded by a lush, tropical garden with numerous palm trees and other plants. The scene is set during the day, with a clear sky and some birds flying in the distance. The overall atmosphere is one of a modern, sustainable, and nature-integrated living space.

ESTUDIOS

Cantidad de estudios: 18
1 recámara
1 baño
Closet vestidor
Cocina equipada
Amueblado



Superficie: 33.85 m²

MODELO
IBIS



Total de estudios: 8
1 recámara
1 baño
Closet vestidor
Amueblado
Cocina equipada
Terraza techada con vista a jardines



Superficie estudio + terraza: 50.45 m²







INTERIOR



PISCINA



Un desarrollo de Grupo Armoleza, S.A.P.I. de C.V.

