

**Proyecto** Montebello 10  
**Propietario** Miguel Flores  
**Ubicación** Calle 27 No. 306 x 8 y 10 Colonia Montebello  
**Clave** ARQ-10  
**Plano** TIPOLOGÍAS A, A1, B Y C  
**Fecha** ABR. 2021 **Escala** 1:50 **Acotación** METROS

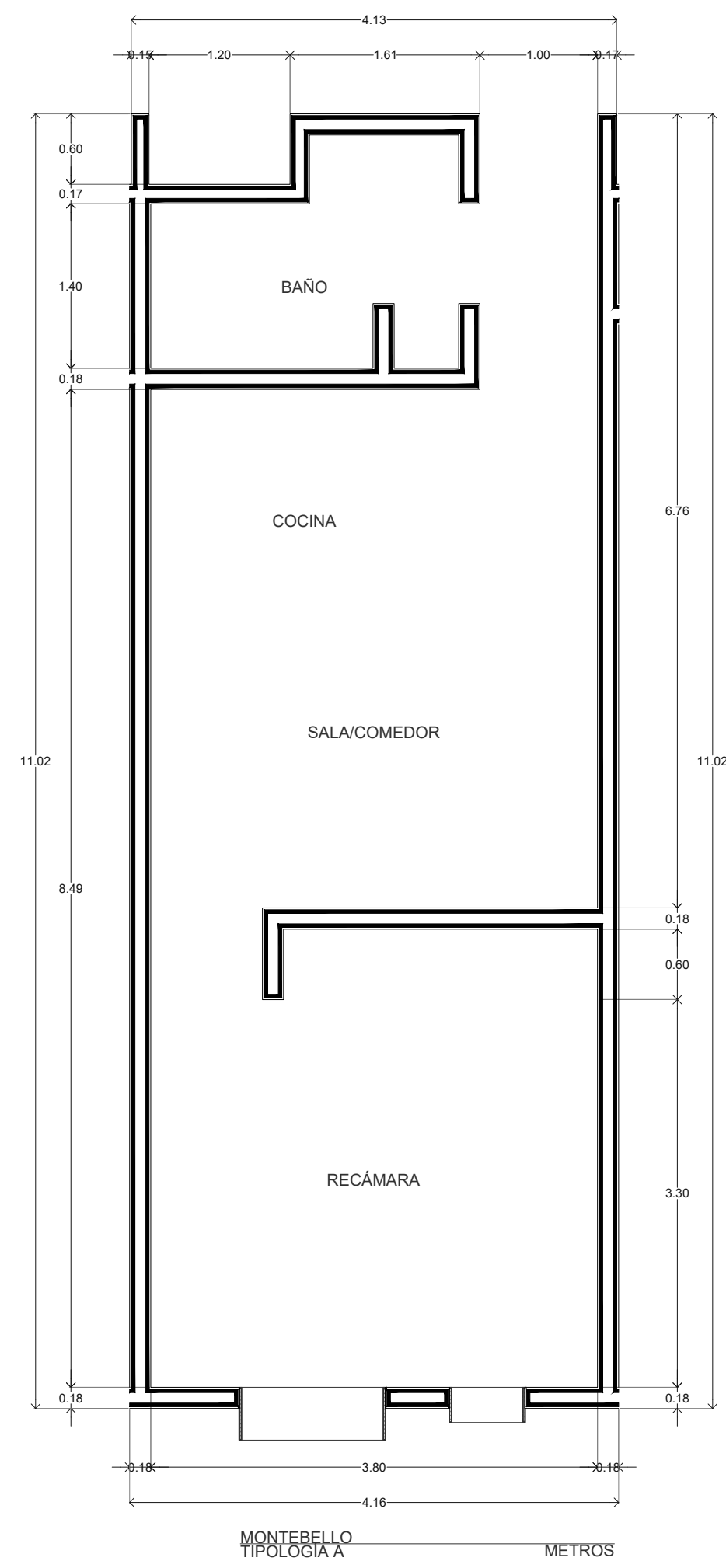

TIPO:	A
CANTIDAD:	3
UBICACIÓN:	1ER. 200 Y 3ER. NIVEL
SUPERFICIE INTERIOR:	42.77 m <sup>2</sup>
SUPERFICIE TERRAZA TECHADA:	-
SUPERFICIE TERRAZA SIN TECHAR:	-
SUPERFICIE TOTAL:	42.77 m <sup>2</sup>

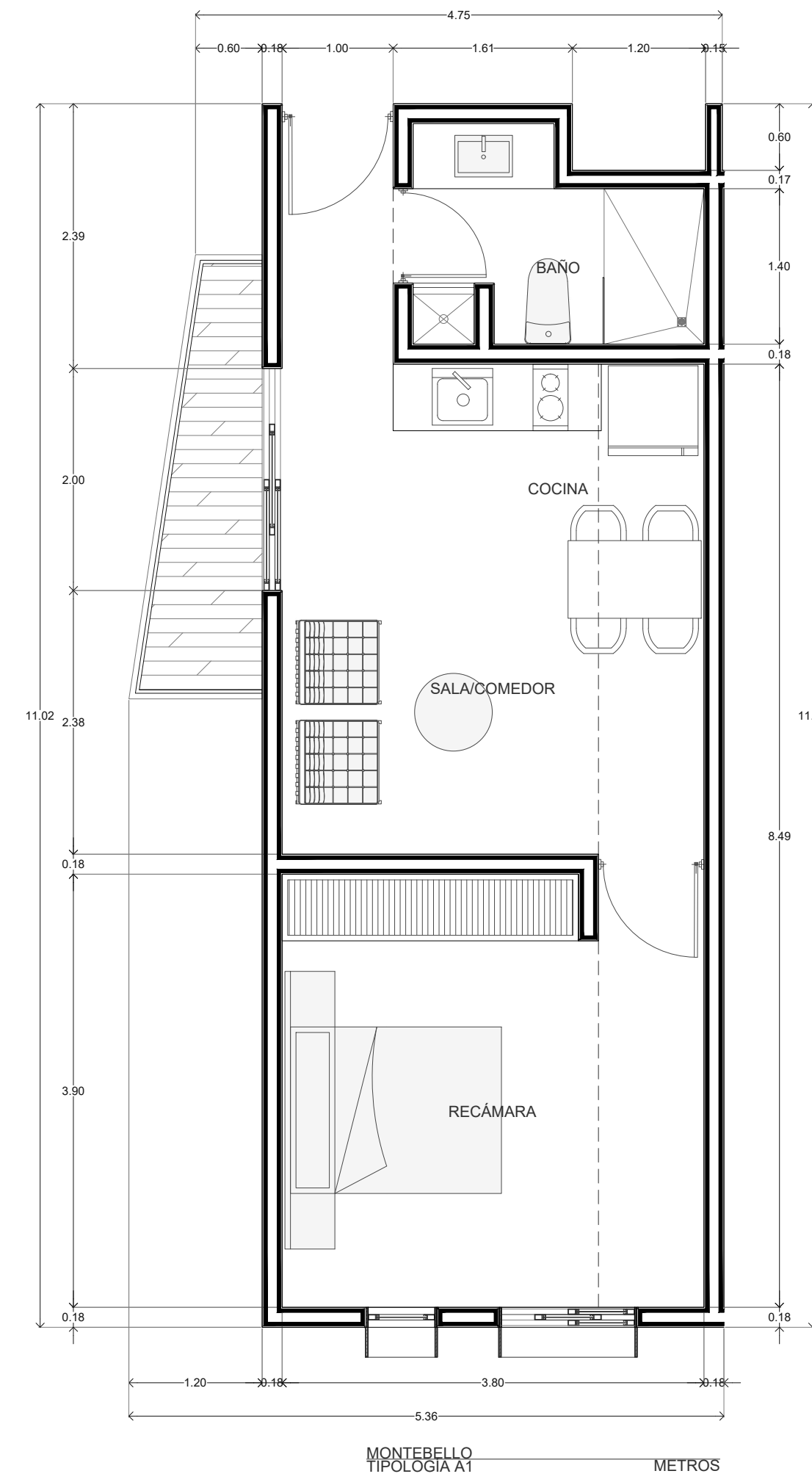

TIPO:	A1
CANTIDAD:	6
UBICACIÓN:	1ER. 200 Y 3ER. NIVEL
SUPERFICIE INTERIOR:	43.83 m <sup>2</sup>
SUPERFICIE TERRAZA TECHADA:	3.60 m <sup>2</sup>
SUPERFICIE TERRAZA SIN TECHAR:	-
SUPERFICIE TOTAL:	47.43 m <sup>2</sup>

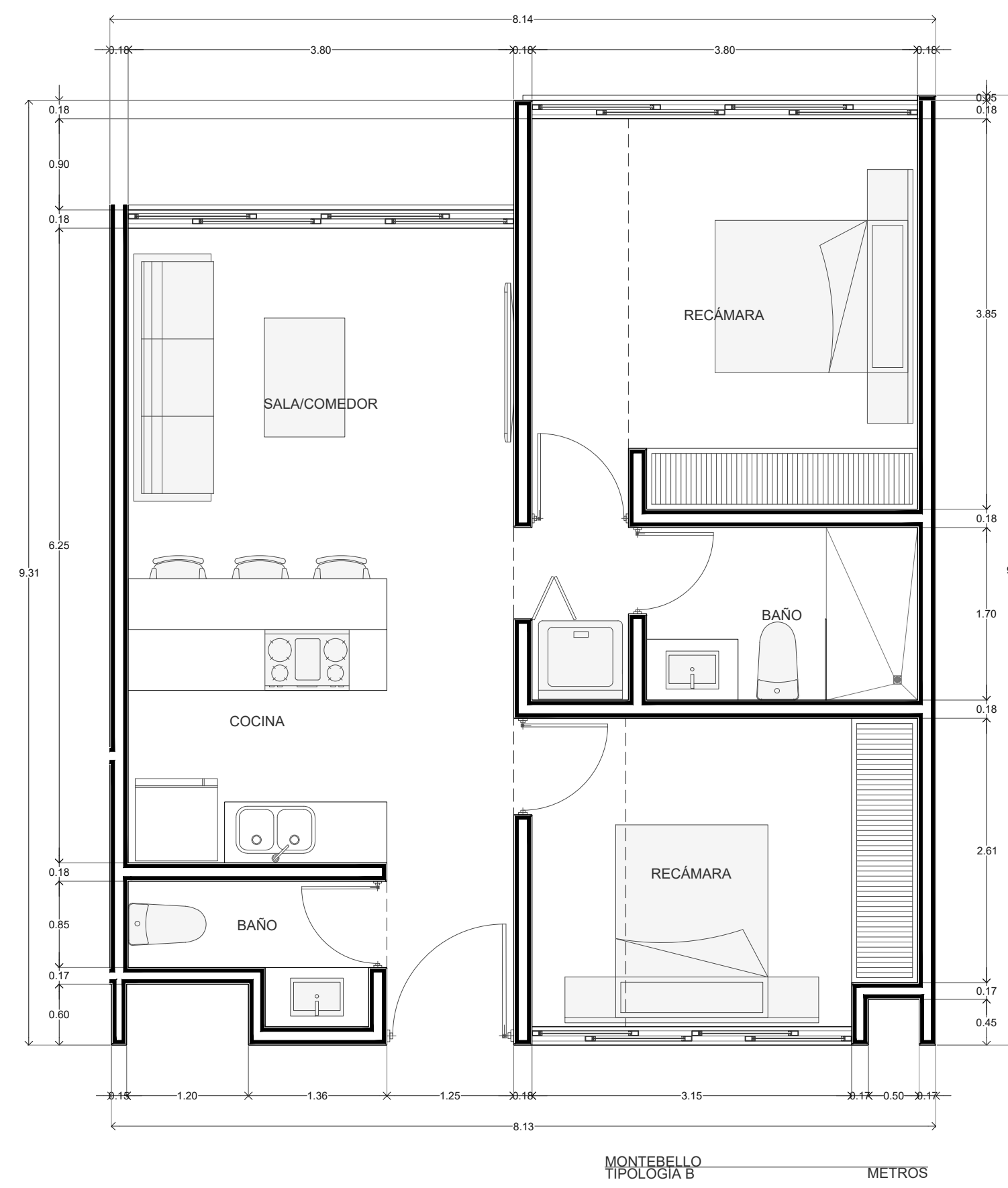

TIPO:	B
CANTIDAD:	24
UBICACIÓN:	1ER. 200, 3ER. 4TO, 5TO Y 6TO NIVEL
SUPERFICIE INTERIOR:	68.33 m <sup>2</sup>
SUPERFICIE TERRAZA TECHADA:	-
SUPERFICIE TERRAZA SIN TECHAR:	-
SUPERFICIE TOTAL:	68.33 m <sup>2</sup>

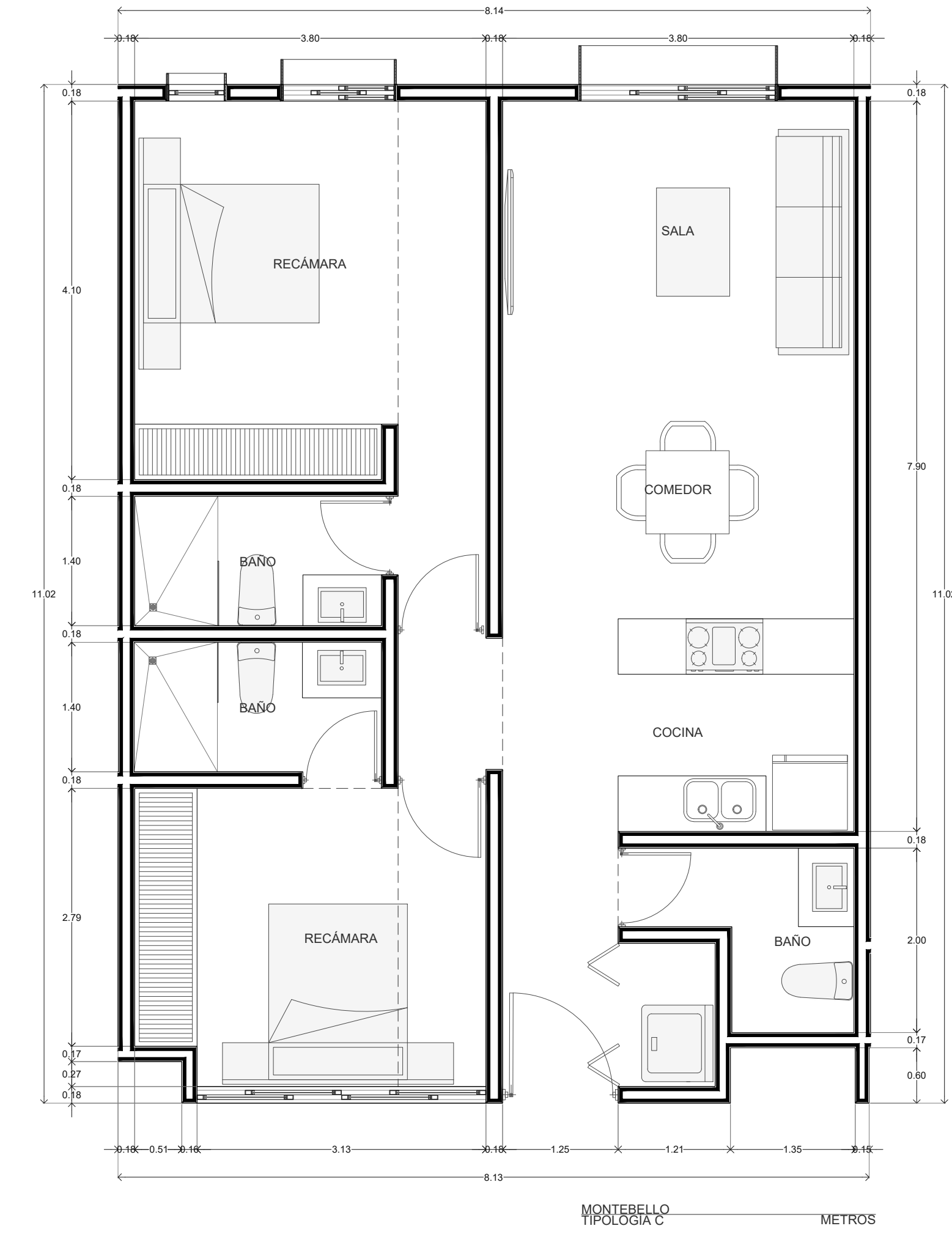

TIPO:	C
CANTIDAD:	14
UBICACIÓN:	1ER. 2DO, 3ER. 4TO, 5TO NIVEL
SUPERFICIE INTERIOR:	86.06 m <sup>2</sup>
SUPERFICIE TERRAZA TECHADA:	-
SUPERFICIE TERRAZA SIN TECHAR:	-
SUPERFICIE TOTAL:	86.06 m <sup>2</sup>



**Diseño**  
 Arq. Benjamín Peniche Calafell  
 Arq. Jorge Eduardo Duarte Torre  
**Colaboró**  
 Arq. Iván  
 Arq. Claudia Gorgui  
 Arq. Diana Salderna  
 Arq. Alejandra Rodríguez

El contenido de este plano y su información, únicamente podrá ser usado en el proyecto para el cual ha sido proyectado y no podrá ser reproducido total o parcialmente por medios mecánicos, electrónicos, fotográficos o cualquier otro, sin la previa autorización por escrito de Arkham Projects.

El contenido de este material se encuentra protegido conforme a lo dispuesto en el art. 13 fracc. VIII de la ley Federal del Derecho de autor. Arkham Projects se reserva de conformidad con lo dispuesto en los artículos 18, 19 y 20 de la Ley Federal del Derecho de Autor, la propiedad intelectual, artística o derecho moral sobre la obra.

Tomar dimensiones y mediciones directas a la escala de este plano, es riesgo único del contratista, éstas deberán verificarse en los planos arquitectónicos, y en su caso, en los planos de trazo y en las condiciones propias de la obra. La calidad de los materiales y las especificaciones contenidas en este plano, así como su procedimiento constructivo, son responsabilidad del constructor.

www.arkhamprojects.com  
 contacto@arkhamprojects.com  
 contacto: 9446463 9992005543 9993222011

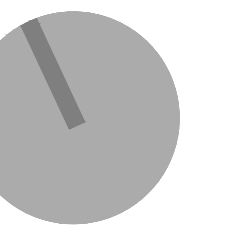

**Proyecto** Montebello 10  
**Propietario** Miguel Flores  
**Ubicación** Calle 27 No. 306 x 8 y 10 Colonia Montebello  
**Clave** ARQ-11  
**Plano** TIPOLOGÍAS D Y PENTHOUSE A  
**Fecha** ABR. 2021 **Escala** 1:50 **Acotación** METROS

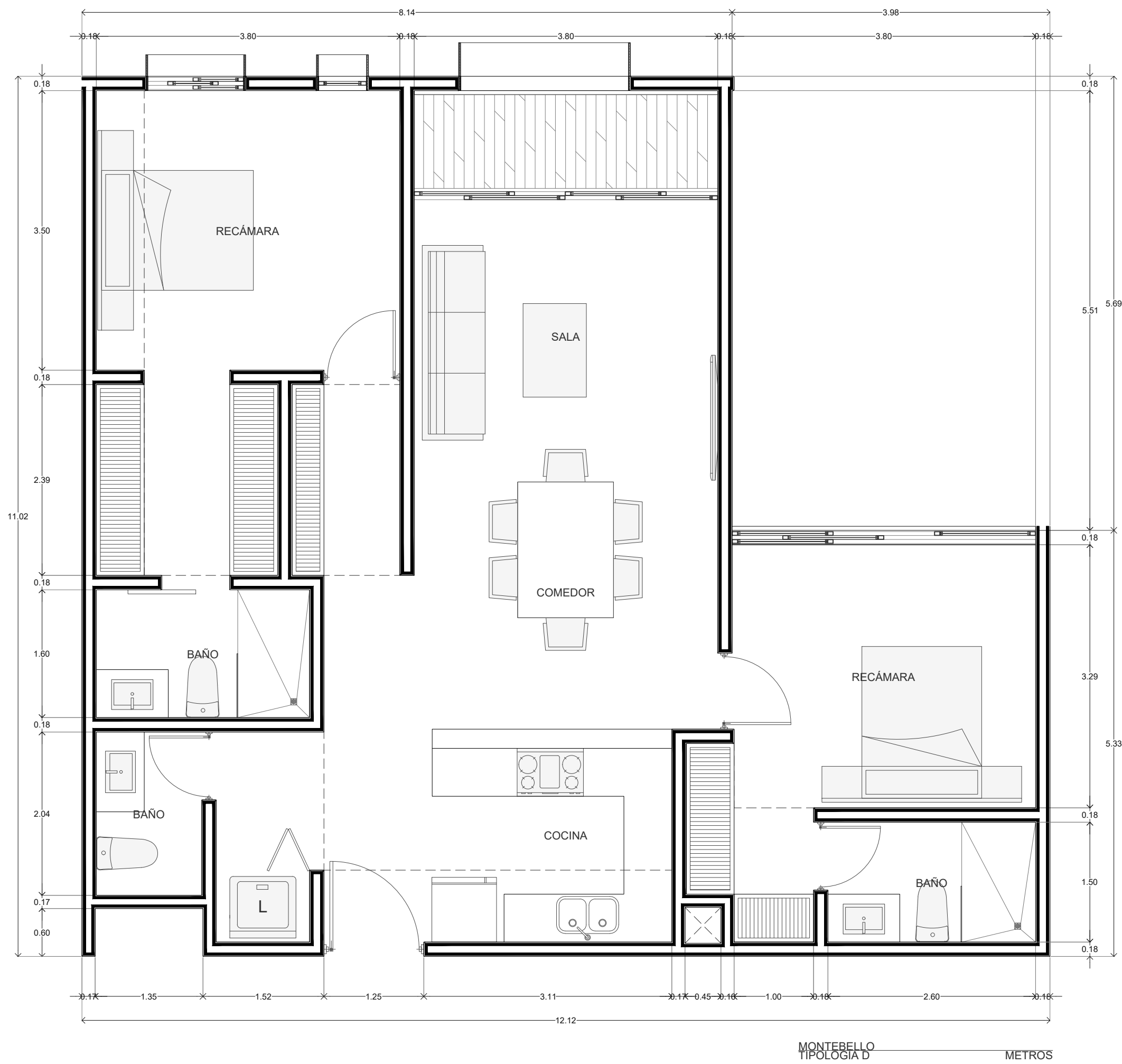

MONTEBELLO TIPOLOGÍA D METROS

TIPO:	D
CANTIDAD:	5
UBICACIÓN:	1ER. 2DO, 3ER. 4TO, 5TO NIVEL
SUPERFICIE INTERIOR:	104.72 m <sup>2</sup>
SUPERFICIE TERRAZA TECHADA:	4.85 m <sup>2</sup>
SUPERFICIE TERRAZA SIN TECHAR:	-
SUPERFICIE TOTAL:	109.57 m <sup>2</sup>

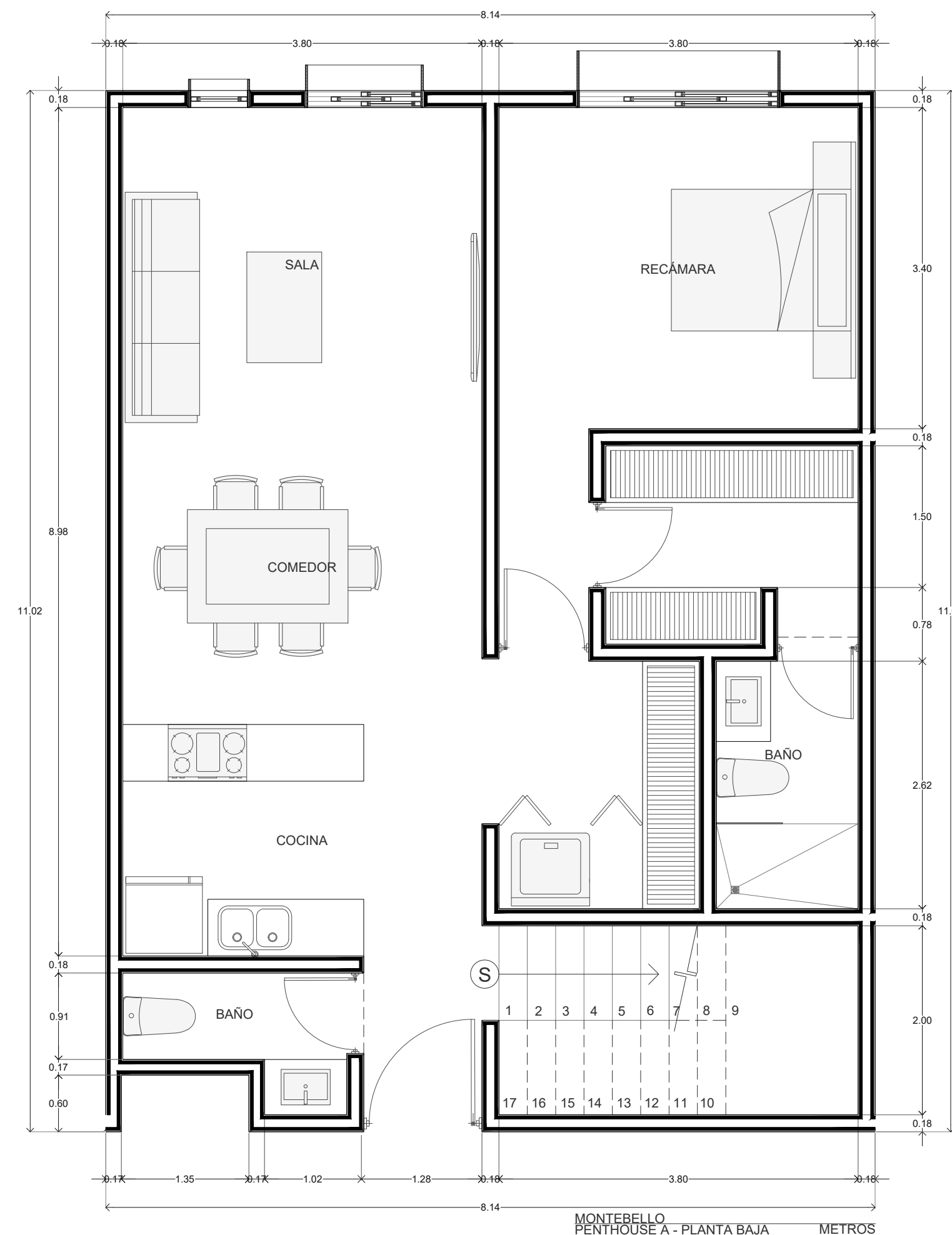

MONTEBELLO PENTHOUSE A - PLANTA BAJA METROS

TIPO:	PENTHOUSE A
CANTIDAD:	4
UBICACIÓN:	6TO NIVEL
SUPERFICIE INTERIOR:	141.26 m <sup>2</sup>
SUPERFICIE TERRAZA TECHADA:	19.00 m <sup>2</sup>
SUPERFICIE TERRAZA SIN TECHAR:	7.13 m <sup>2</sup>
SUPERFICIE TOTAL:	167.39 m <sup>2</sup>

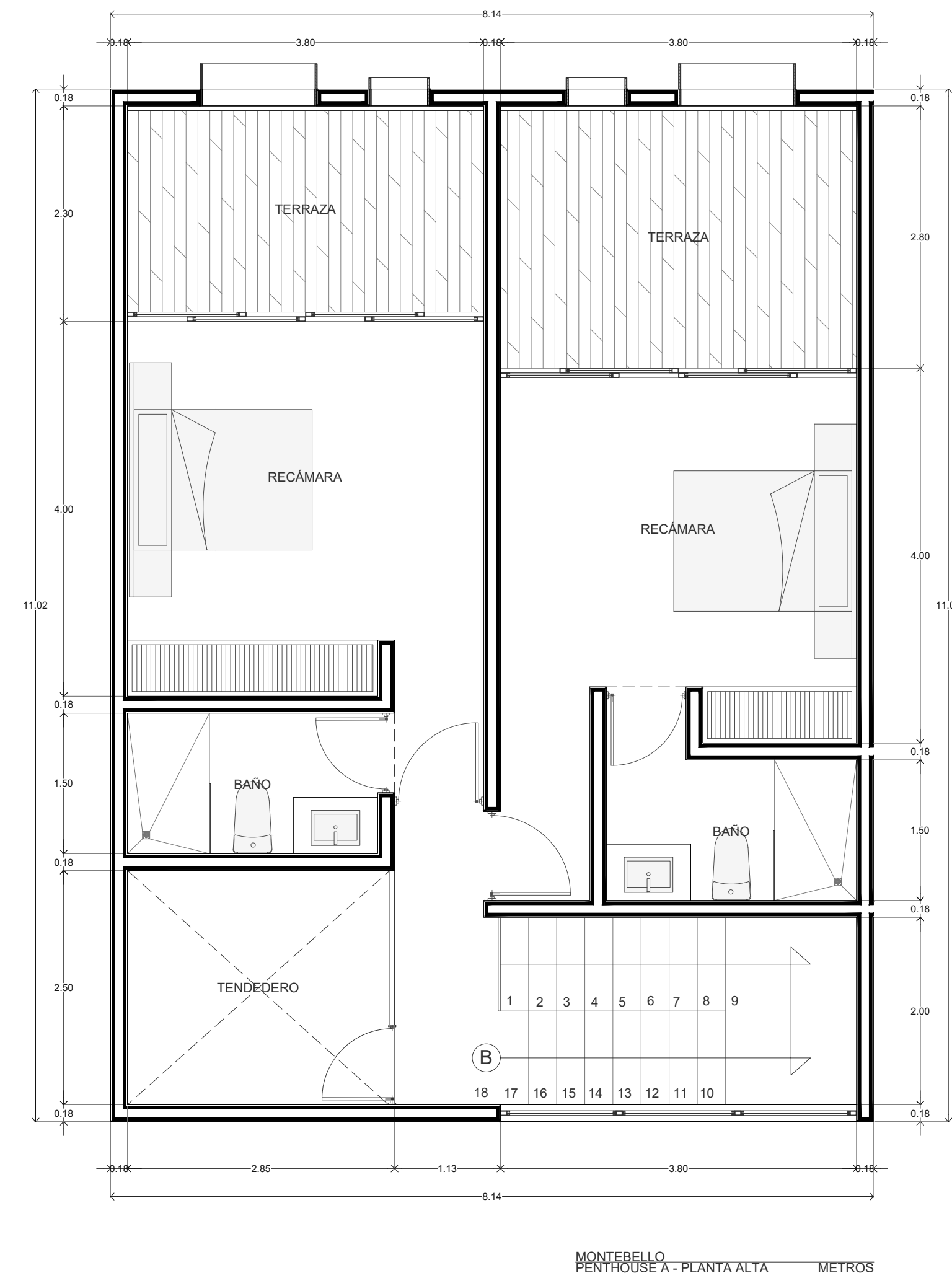

MONTEBELLO PENTHOUSE A - PLANTA ALTA METROS



**Diseño**  
 Arq. Benjamín Peniche Calafell  
 Arq. Jorge Eduardo Duarte Torre  
**Colaboró**  
 Arq. Iván  
 Arq. Claudia Gorgui  
 Arq. Diana Salderna  
 Arq. Alejandra Rodríguez

El contenido de este plano y su información, únicamente podrá ser usado en el proyecto para el cual ha sido proyectado y no podrá ser reproducido total o parcialmente por medios mecánicos, electrónicos, fotográficos o cualquier otro, sin la previa autorización por escrito de Arkham Projects.

El contenido de este material se encuentra protegido conforme a lo dispuesto en el art. 13 fracc. VIII de la ley Federal del Derecho de autor. Arkham Projects se reserva de conformidad con lo dispuesto en los artículos 18, 19 y 20 de la Ley Federal del Derecho de Autor, la propiedad intelectual, artística o derecho moral sobre la obra.

Tomar dimensiones y mediciones directas a la escala de este plano, es riesgo único del contratista, éstas deberán verificarse en los planos arquitectónicos, y en su caso, en los planos de trazo y en las condiciones propias de la obra. La calidad de los materiales y las especificaciones contenidas en este plano, así como su procedimiento constructivo, son responsabilidad del constructor.

www.arkhamprojects.com  
 contacto@arkhamprojects.com  
 contacto: 9446463 9992005543 9993222011

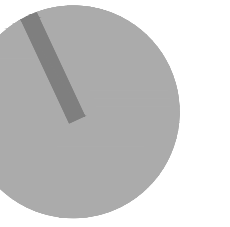

Proyecto **Montebello 10**

Propietario **Miguel Flores**

Ubicación **Calle 27 No. 306 x 8 y 10  
Colonia Montebello**

Clave **ARQ-12**

Plano **TIPOLOGÍA PENTHOUSE B**

Fecha **ABR. 2021** Escala **1:50** Acotación **METROS**

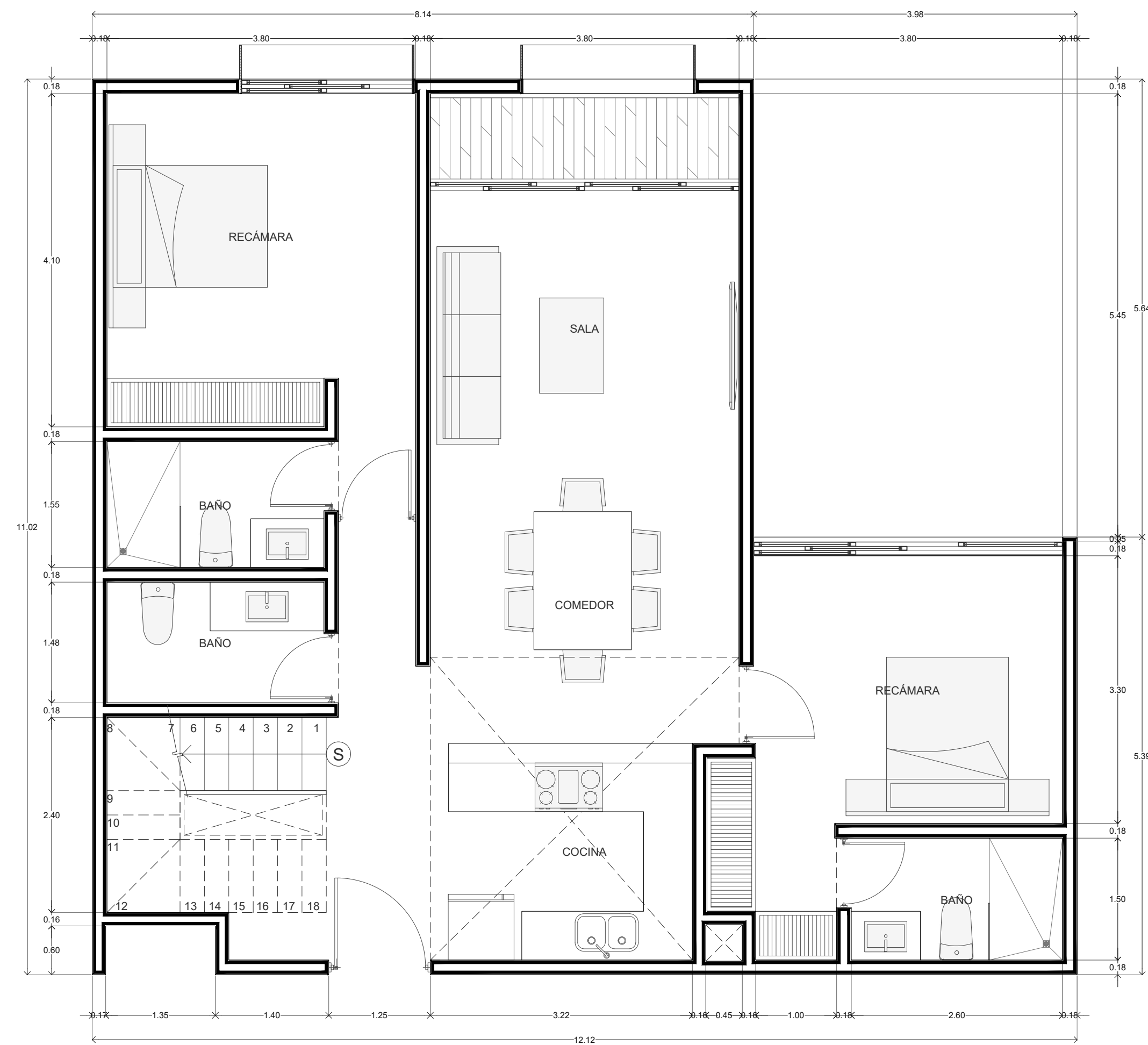

MONTEBELLO  
PENTHOUSE B - PLANTA BAJA METROS

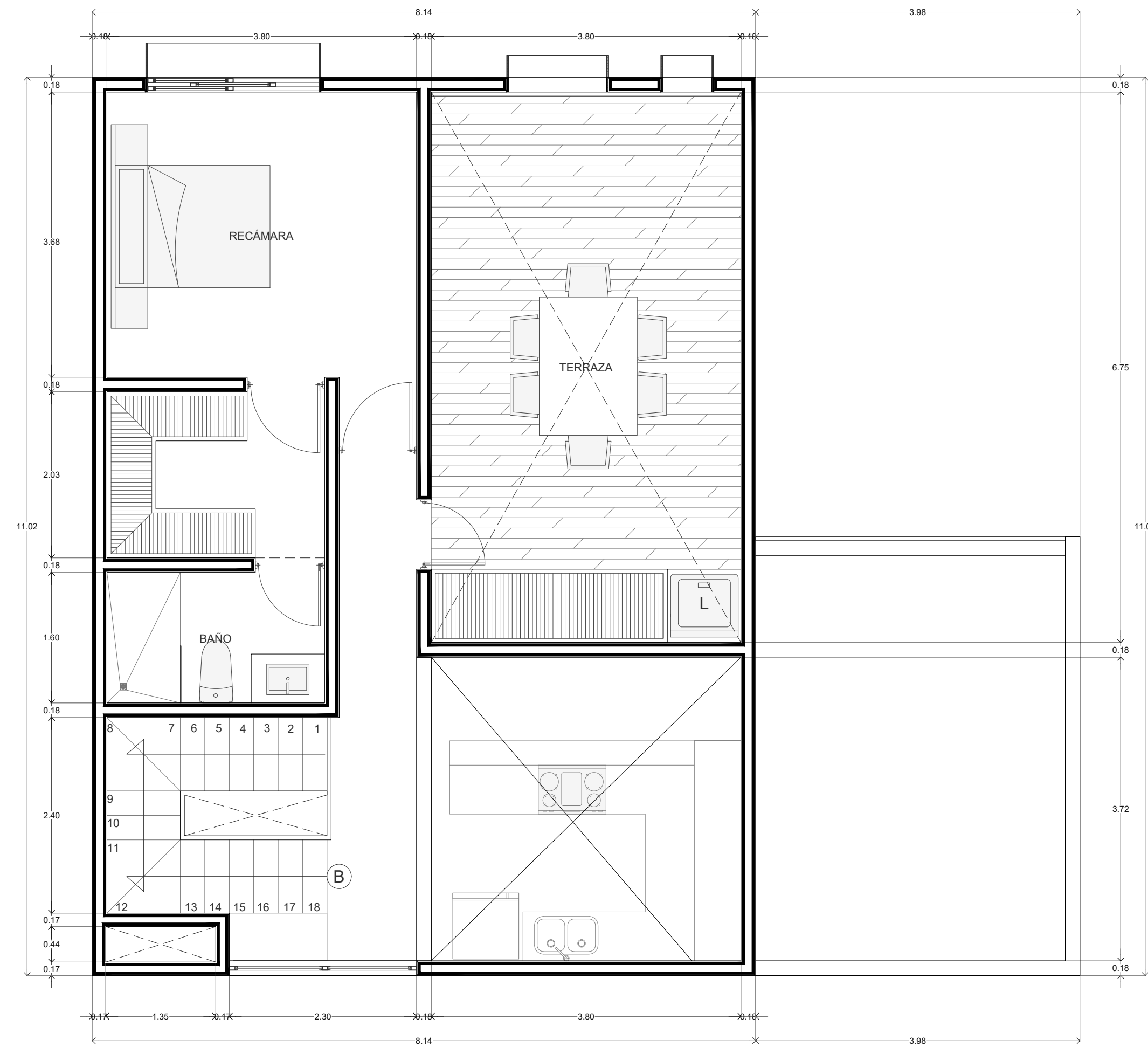

MONTEBELLO  
PENTHOUSE B - PLANTA ALTA METROS

TIPO:	PENTHOUSE B
CANTIDAD:	1
UBICACIÓN:	6TO NIVEL
SUPERFICIE INTERIOR:	149.35 m <sup>2</sup>
SUPERFICIE TERRAZA TECHADA:	3.99
SUPERFICIE TERRAZA SIN TECHAR:	25.67 m <sup>2</sup>
SUPERFICIE TOTAL:	179.05 m <sup>2</sup>



Diseño  
Arq. Benjamín Peniche Calafell  
Arq. Jorge Eduardo Duarte Torre

Colaboró  
Arq. Iván  
Arq. Claudia Gorgui  
Arq. Diana Salderna  
Arq. Alejandra Rodríguez

El contenido de este plano y su información, únicamente podrá ser usado en el proyecto para el cual ha sido proyectado y no podrá ser reproducido total o parcialmente por medios mecánicos, electrónicos, fotográficos o cualquier otro, sin la previa autorización por escrito de Arkham Projects.

El contenido de este material se encuentra protegido conforme a lo dispuesto en el art. 13 fracc. VIII de la ley Federal del Derecho de autor. Arkham Projects se reserva de conformidad con lo dispuesto en los artículos 18, 19 y 20 de la Ley Federal del Derecho de Autor, la propiedad intelectual, artística o derecho moral sobre la obra.

Tomar dimensiones y mediciones directas a la escala de este plano, es riesgo único del contratista, éstas deberán verificarse en los planos arquitectónicos, y en su caso, en los planos de trazo y en las condiciones propias de la obra. La calidad de los materiales y las especificaciones contenidas en este plano, así como su procedimiento constructivo, son responsabilidad del constructor.

www.arkhamprojects.com  
contacto@arkhamprojects.com  
contacto: 9446463 9992005543 9993222011