





KUYABEH

KUYABEH es una comunidad eco-sustentable, con 375 hectáreas, diseñada para preservar y proteger la selva.

Los caminos permeables, el uso de energías limpias, zonas comunes verdes, la utilización de recursos naturales de la región para la construcción de viviendas, la participación de la población local a través de sus conocimientos y el trabajo con estos elementos hacen de Kuyabeh, un lugar mágico hecho realidad.

Vivir dejando la menor huella posible, es nuestro objetivo, y para lograrlo se utilizan energías limpias para preservar y cuidar los recursos naturales que se necesitan para vivir en armonía en Kuyabeh, con lo que se logra un equilibrio, al enseñar a toda la comunidad a vivir de manera más sincera y acorde con nuestros principios.





UBICACIÓN GEOGRÁFICA

Kuyabeh está ubicada en el km 34 de la carretera Tulum - Cobá en el estado de Quintana Roo, México, a 20 minutos del pueblo de Tulum y a 10 minutos de la zona arqueológica de Cobá.

Tulum es una ciudad ecológica y mundialmente famosa por ser el hogar de hermosas playas y Ruinas Mayas, con las mejores vistas al enorme mar azul.

NUESTROS PILARES

ECONOMÍA

SOCIEDAD

MEDIO AMBIENTE

Kuyabeh es un proyecto de 375 hectáreas, para crear una comunidad donde se logra la armonía entre las personas, la naturaleza y la construcción.

Queremos ofrecer a los propietarios de la tierra de Kuyabeh un lugar para vivir, en el cual el impacto ecológico sea el menor posible, servir de ejemplo para futuras generaciones, y promover nuestra ética a través del compromiso.





O F R E C E M O S

SALUD

INTEGRACIÓN

SUSTENTABILIDAD

CONCIENCIA

ECOLOGÍA

PATRIMONIO

COMUNIDAD

FUTURO

Kuyabeh es un lugar en donde la naturaleza, las eco-tecnologías y la sabiduría ancestral, le dan sentido a un proyecto que propone una vida llena de conciencia natural.

LA TRANSFORMACIÓN NATURAL.

Nos enfocamos en crear un lugar seguro, un espacio sagrado que nos enseña a vivir diferente, un ambiente tranquilo que brinda más que una oportunidad de inversión: es una invitación a transformar nuestro futuro con calidad de vida y una realidad llena de maravillas naturales y, sobre todo, paz.

FILOSOFÍA SUSTENTABLE

Creemos en el poder de vivir infinitamente conectados con la naturaleza. Nos dedicamos a construir un refugio que venera el espacio como un templo, creyendo fielmente en el cambio, gestando este proyecto cómo un verdadero futuro, un lugar en donde romper paradigmas y creencias limitantes.

En el corazón de la jungla maya, Kuyabeh ofrece una revolucionaria filosofía de vida guiada por el amor a lo natural, servicios cotidianos con prácticas sostenibles que nos lleven a vivir de manera circular.





MASTER PLAN FASES

Kuyabeh fue diseñado desde el punto de vista de un plan maestro, mediante un sistema de ramificaciones que inician desde el acceso principal del camino, que toma la forma de un árbol.

Esta es la misma manera en que la naturaleza distribuye el agua de los ríos a los deltas, o la forma en que se forma la estructura de las plantas.

La razón detrás de ello no es sólo la estética o para imitar a la naturaleza en apariencia, sino seguir el diseño de lo que la naturaleza hace, siguiendo un camino natural que logra la más alta efectividad en la superficie para llegar a todos los lotes individuales.



FASE 1

94 lotes

Tamaño promedio del lote: 9,400m²



FASE 2

190 lotes

Tamaño promedio del lote: 4,700m²



FASE 3

Proximamente



FASE 4

Proximamente

AMENIDADES



TORRE DE VIGILANCIA



CENOTE



RECEPCIÓN



CENTRO HOLÍSTICO



ESCUELA SUSTENTABLE



SPA



MERCADITO



JUNGLE GYM



FORO IN LAKÉCH



JUNGLE KIDS



HUERTO



LAGUNA



TEMAZCAL



GLAMPING



RESTAURANT & BAR



OBSERVATORIO DE AVES

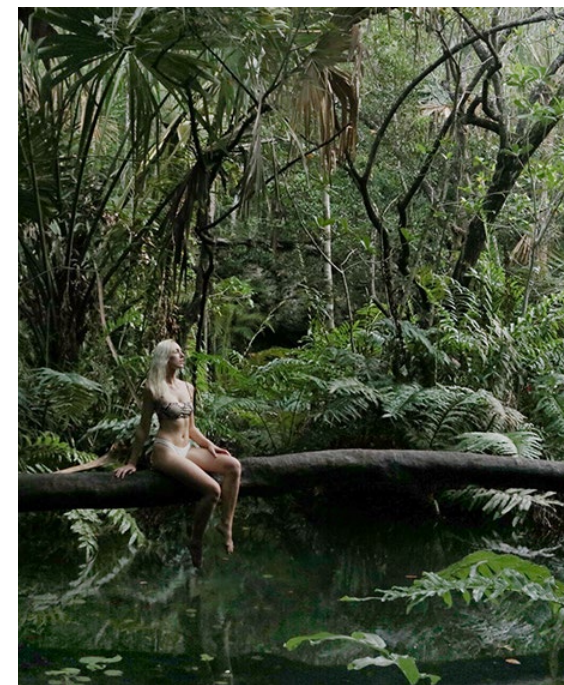
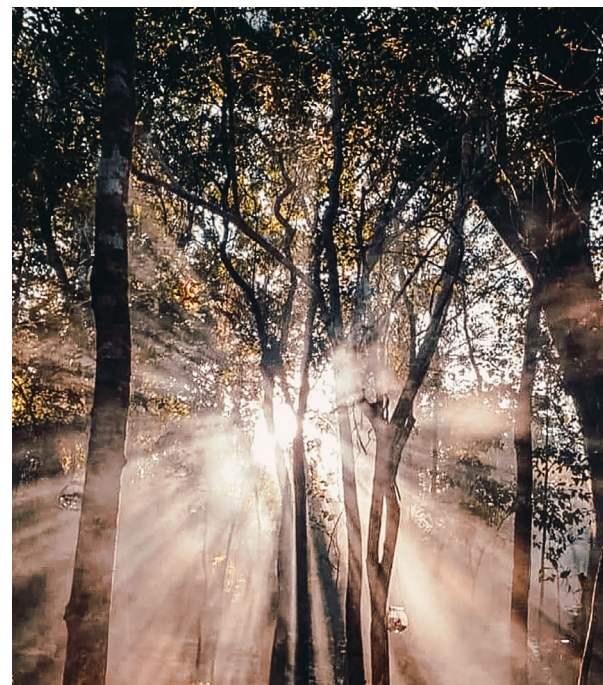
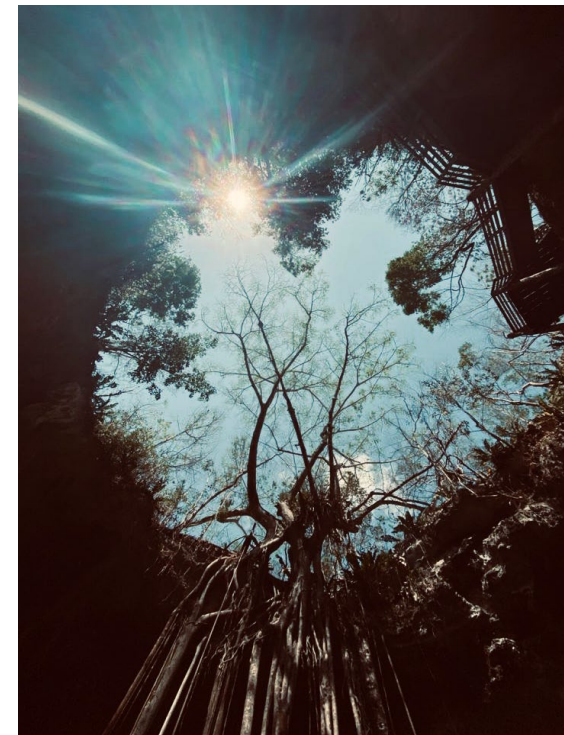



ZONA HOLÍSTICA Y MEDITACIÓN

Un espacio sagrado que nos reconecta con nuestra alma, un lugar en donde la contención y valoración del ser es lo que nos mueve cada día.

Nuestra exclusiva área holística, ubicada en el centro de la hermosa jungla se convierte en un espacio de sanación en donde dejamos que los elementos naturales nos recuerden el origen de todo, nuestras raíces se nutren y comenzamos a curar nuestro cuerpo y espíritu con las enseñanzas que dejaron nuestros antepasados y así sanar de manera integral.

Un entorno donde se puede enseñar y aprender:

<i>ACUPUNTURA</i>	<i>MEDITACIÓN GUIADA</i>
<i>YOGA</i>	<i>NUTRICIÓN</i>
<i>SALAS DE TERAPIA</i>	<i>HOMEOPATÍA</i>
<i>JARDÍN ZEN</i>	<i>MASAJES</i>
<i>QUIROPRÁCTICO</i>	<i>TAI CHI</i>
<i>TEMAZCAL</i>	<i>REIKI</i>
<i>AROMATERAPIA</i>	<i>KINESIOLOGÍA</i>



SISTEMAS SUSTENTABLES

PANELES SOLARES

BIODIGESTOR

BIOGÁS

CAPTACIÓN DE AGUA DE LLUVIA

NO MÁS FACTURAS DE ENERGÍA

NO MÁS EMISIONES TÓXICAS

Nuestra visión de futuro, se guía por nuestro conocimiento ancestral, utilizando las ecotecnias en busca de complementar un estilo de vida integral sin comprometer lo natural.





ATENCIÓN POST-VENTA

- *Catálogo de Arquitectos especializados en diseños sustentables*
- *Servicios de administración de condóminos.*
- *Seguridad y control de acceso.*
- *Información sobre eco-técnicas precalificadas para la construcción de su casa.*
- *Información de actividades eco-turísticas cercanas a la zona.*
- *Inclusión en programas de reforestación y meliponarios.*

R U I N A S M A Y A S

Desde las Ruinas de Tulum y Cobá, hasta las Ruinas de CHICHEN ITZA, conocerás la cultura Maya y descubrirás su historia.

CHICHEN ITZA, “la ciudad al borde del pozo de los Itzáes”, está ubicada a 1 hora y 20 minutos de Kuyabeh.

COBA, “agua picada”, se encuentra a 12 minutos de Kuyabeh.





CENOTES

También llamados: agujeros de agua dulce, son formaciones naturales de agua cristalina creadas por la erosión de la roca caliza. Todos conectados entre sí por ríos subterráneos naturales.

Hay más de 6000 cenotes descubiertos hasta ahora en la península de Yucatán, de los cuales todos son únicos a su manera.

CALavera: a 25 minutos de Kuyabeh

CENOTE BONITA & CELESTIAL: a 35 minutos de Kuyabeh

CASA CENOTE: a 35 minutos de Kuyabeh

CENOTE AKA'AB CHEEN: in Kuyabeh

CHOO-HA: a 22 minutos de Kuyabeh

MULTUN-HA: a 24 minutos de Kuyabeh

CASA TORTUGA: a 45 minutos de Kuyabeh

YAX KIN: a 40 minutos de Kuyabeh

RESERVA ECOLÓGICA DE SIAN KA'AN

La Reserva de la Biosfera de Sian Ka'an, "donde nace el cielo", en lengua maya, declarada Patrimonio de la Humanidad por la UNESCO en 1987, es el área natural, protegida más grande del Caribe mexicano y ocupa aproximadamente 650,000 hectáreas. Desde hermosas playas, dunas, cenotes, arrecifes de coral y una jungla tropical, donde viven más de 300 especies de aves, más de 1000 plantas y 100 animales.

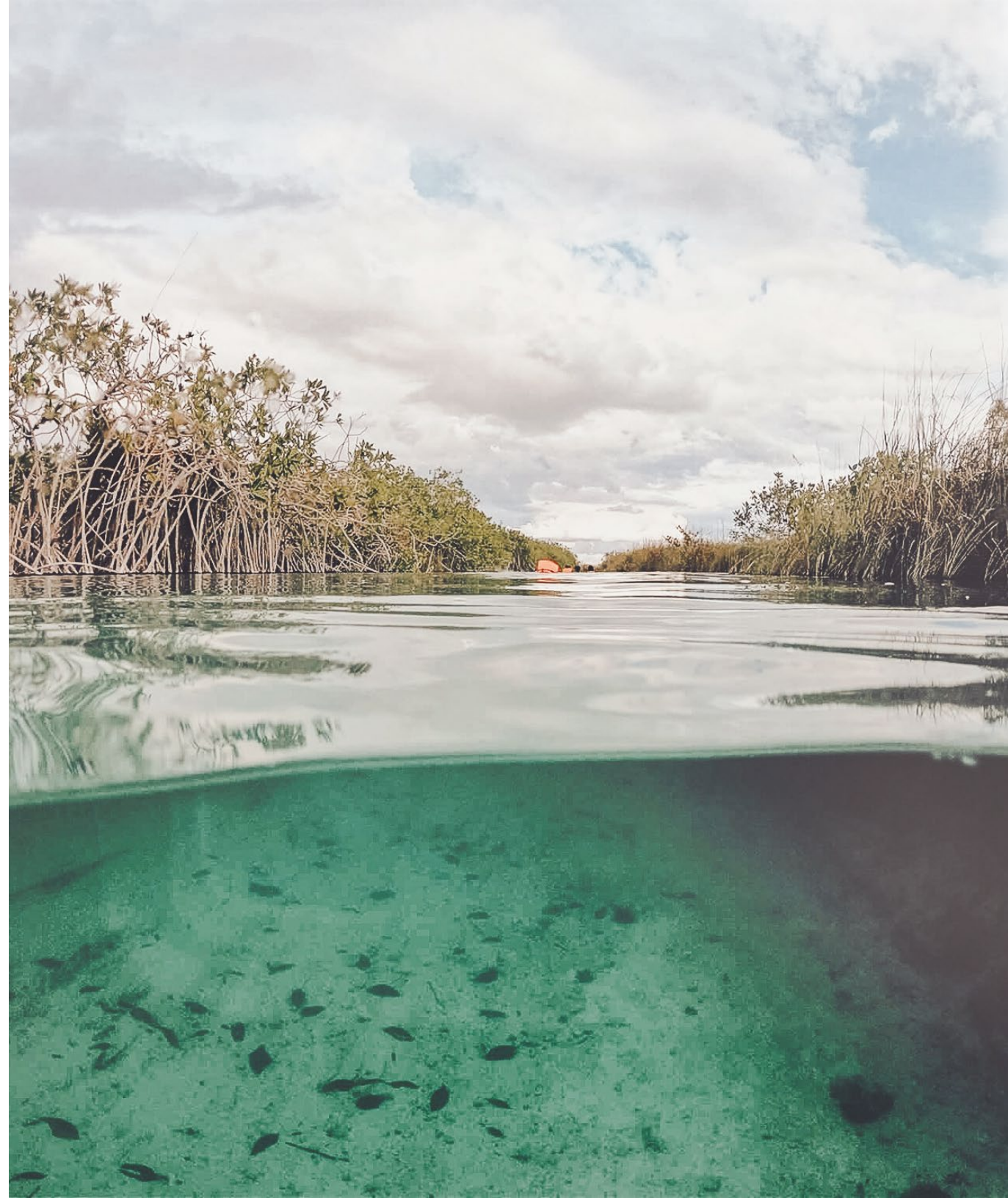



@KUYABEHTULUM

@KUYABEHECOLOGICALCOMMUNITY

WWW.KUYABEH.COM