



Vive en el Caribe como siempre soñaste

Beel 19 surge como un emblema que representa las deidades de la naturaleza, es por esto, que su concepto está planeado para disfrutar y vivir la experiencia que sólo el Caribe Mexicano puede dar dentro de este recinto natural donde se conjugan las más representativas bellezas naturales de Playa del Carmen.



Ubicación Privilegiada

Beel 19 se ubica en la zona más importante y de mayor afluencia comercial de Playa del Carmen, a una cuadra de dos avenidas icónicas: Av. 115 y calle 42, ideal para vivir con todas las comodidades es una zona rodeada de conectividad y crecimiento residencial para llevar adelante una vida de ensueño en el Caribe Mexicano.

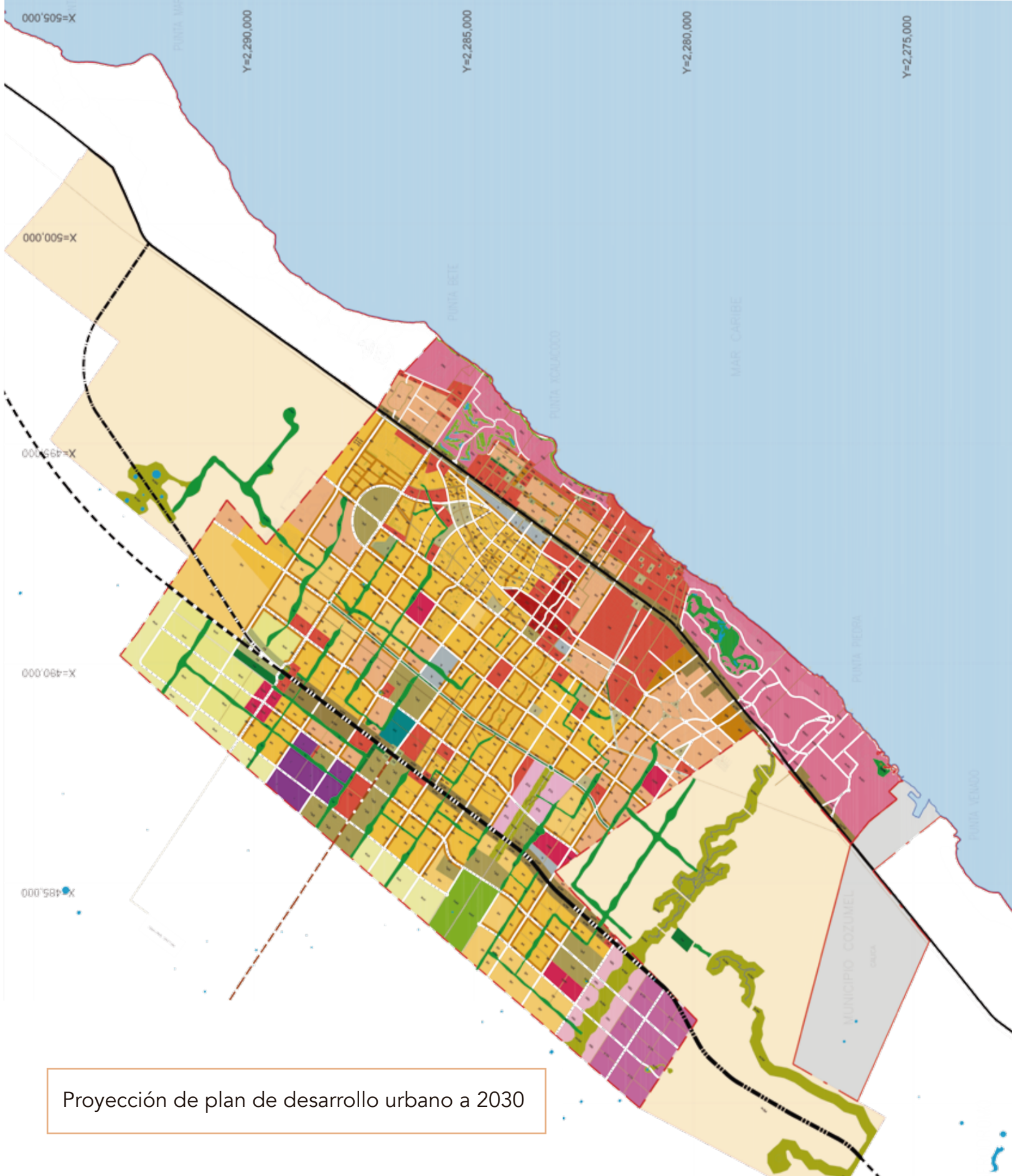

Proyección de plan de desarrollo urbano a 2030



Beel 19 se encuentra en la nueva zona residencial con mayor enfoque de crecimiento y plusvalía de Playa del Carmen.

PARQUE XCARET



5TA AVENIDA



TULUM





La mejor inversión

Para que una inversión inmobiliaria sea una buena decisión, se debe de centrar en 3 aspectos: UBICACIÓN, ESPACIOS Y SERVICIOS.

Beel19 se conforma por 16 departamentos de 2 habitaciones, con amplios espacios, perfecto para tener el estilo de vida de ensueño que sólo Playa Del Carmen ofrece.

Nuestro desarrollo ofrece todo lo que necesitas para que dentro de tu casa, tengas todo para conectarte contigo mismo, relajarte en las áreas de descanso, disfrutar de sus amenidades y ejercitarte. Todo esto, en pleno corazón del Caribe mexicano.

Disfruta de la brisa del Caribe Mexicano desde tu amplia terrazay contempla Playa del Carmen y sus mágicos atardeceres.

Beel19 cuenta con amenidades que te permiten disfrutar desde tu hogar, de tus actividades favoritas...

¡LIBÉRATE DE PREOCUPACIONES!



DEPARTAMENTOS







Desde 83 M2 hasta 95 M2

- 2 Recámaras
- 2 Baños
- Sala-Comedor
- Cocina
- Área de lavado
- Terraza
- Balcón



Amenidades

- Gym
- Estacionamiento
- Alberca con carril de nado
- Acceso controlado
- Seguridad
- Rooftop
- 2 Jacuzzis en Rooftop
- Mirador
- Área Lounge
- Área de asadores
- Alberca principal
- Regaderas
- Baños comunes

UBICACIÓN ● CONECTIVIDAD ● ALTA PLUSVALÍA
RENTABILIDAD ● AMPLIOS ESPACIOS ● AMENIDADES EXCLUSIVAS
ESTILO VANGUARDISTA ● CALIDAD PREMIUM



FECHA DE ENTREGA: DICIEMBRE, 2020

