

PROYECTO:  
**PARADISE RESIDENCE**  
 PROPIETARIO:  
**Salazar Guzman**  
 Arquitectos Asociados

SELLOS :

DISEÑO ARQUITECTÓNICO:  
 REVISIÓN ARQUITECTÓNICA  
 ARQ. WELLINGTON SALAZAR CODIA: 14220  
 FIRMA

DISEÑO ESTRUCTURAL  
 FIRMA

DISEÑO ELÉCTRICO  
 FIRMA

DISEÑO SANITARIO  
 FIRMA

RESPONSABLE DEL PROYECTO  
 ARQ. WELLINGTON SALAZAR CODIA: 14220  
 FIRMA

DIBUJO: SALAZAR GUZMÁN ARG.

CONTENIDO DE HOJA :

FECHA: 27.8.2020  
 Nº Hoja: **04**  
 Total Hojas:

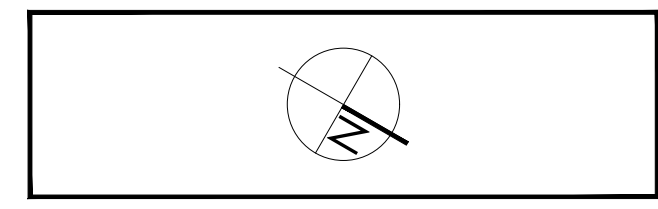

El Artículo No. 11 de la Ley 6200 consagra el derecho de propiedad intelectual o propiedad del profesional a los documentos técnicos, Anteproyectos, Croquis, Planos, Dibujos, Etc. que este elaborara, por consiguiente ninguna persona natural o jurídica podrá hacer uso de los mismos sin consentimiento escrito del autor, salvo estipulación o acuerdo.

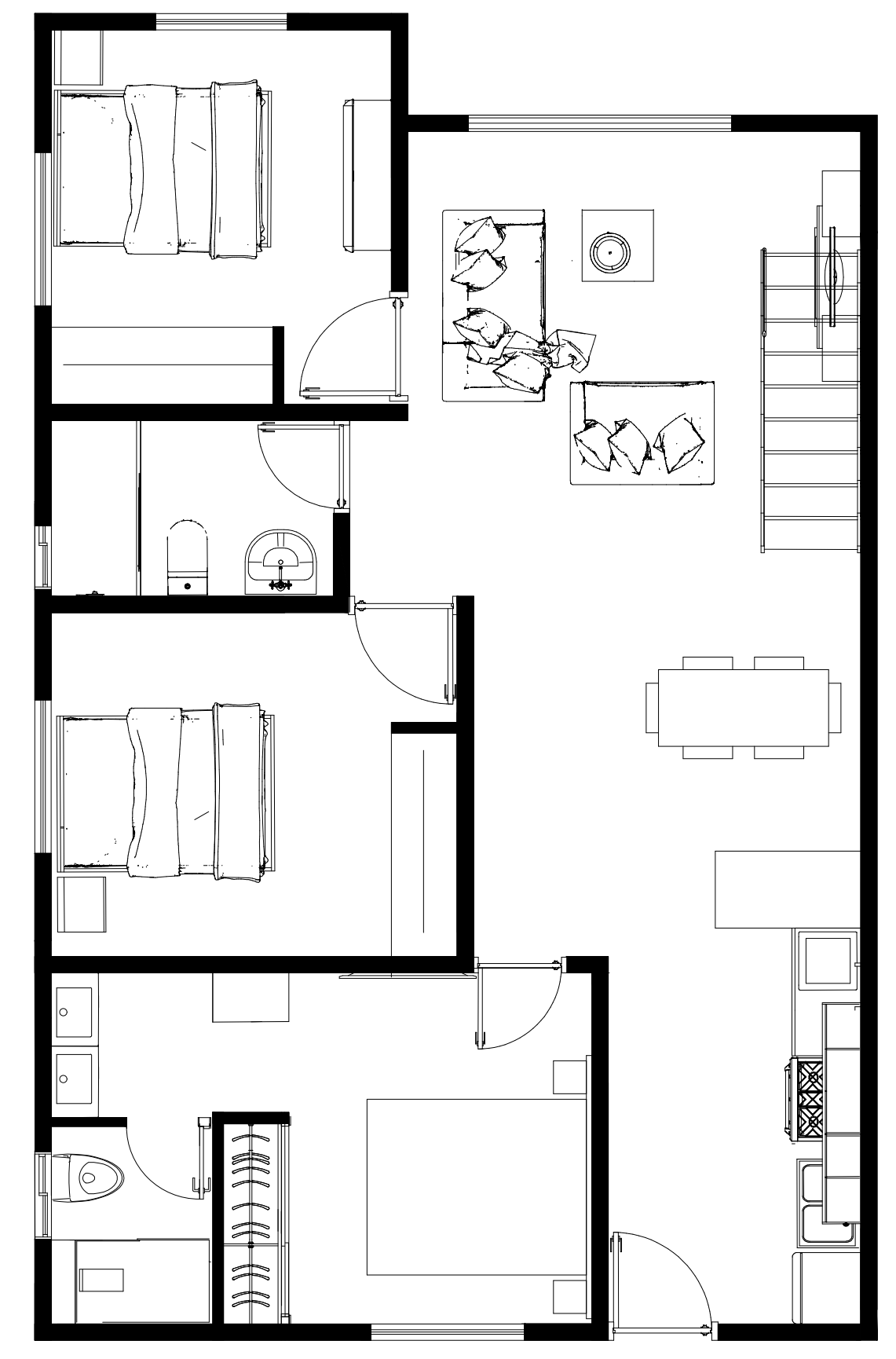

**TIPOLOGIA TRES HABITACIONES**  
 TERCER NIVEL - ESCALA INDICADA

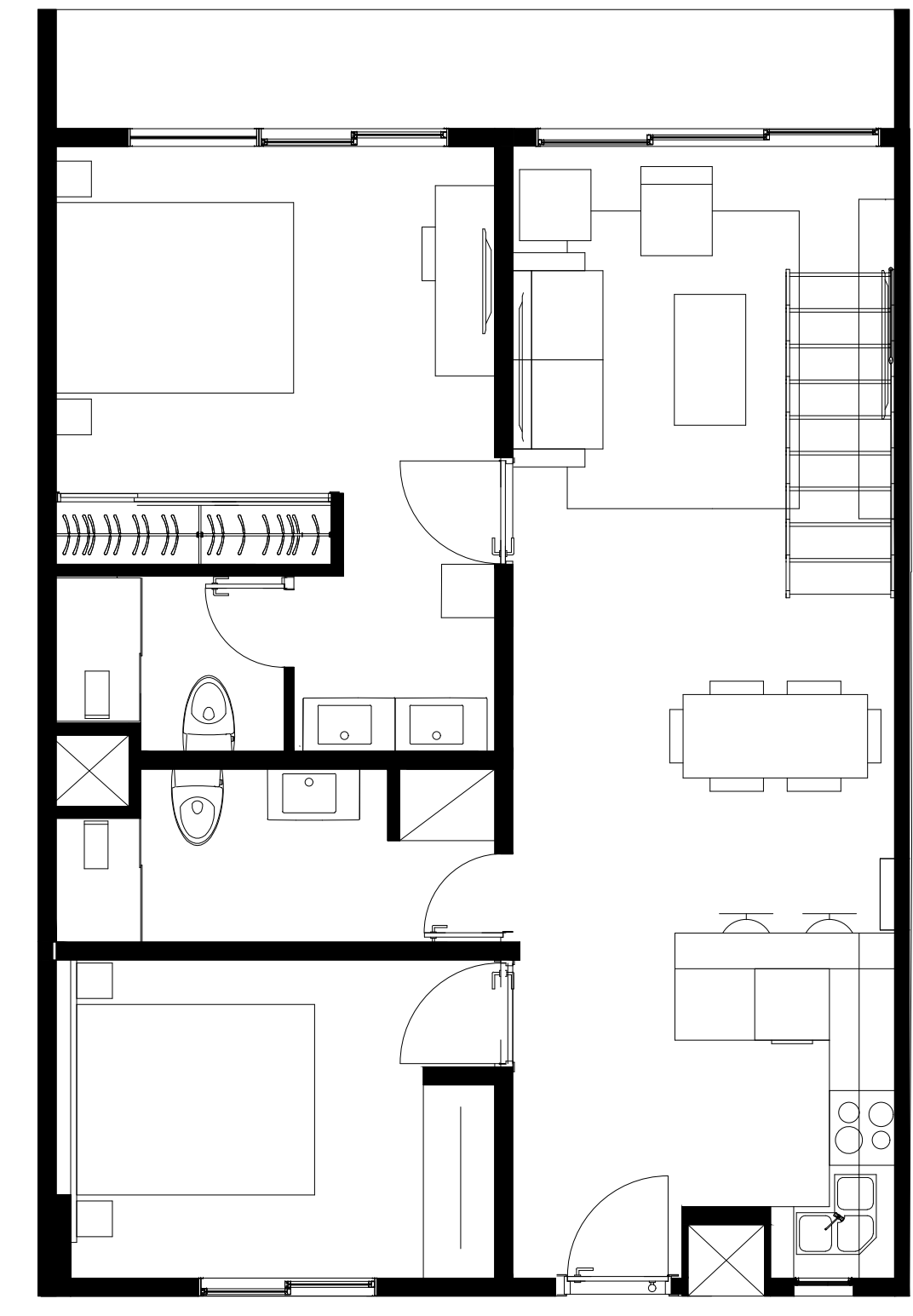

**TIPOLOGIA DOS HABITACIONES**  
 TERCER NIVEL - ESCALA INDICADA

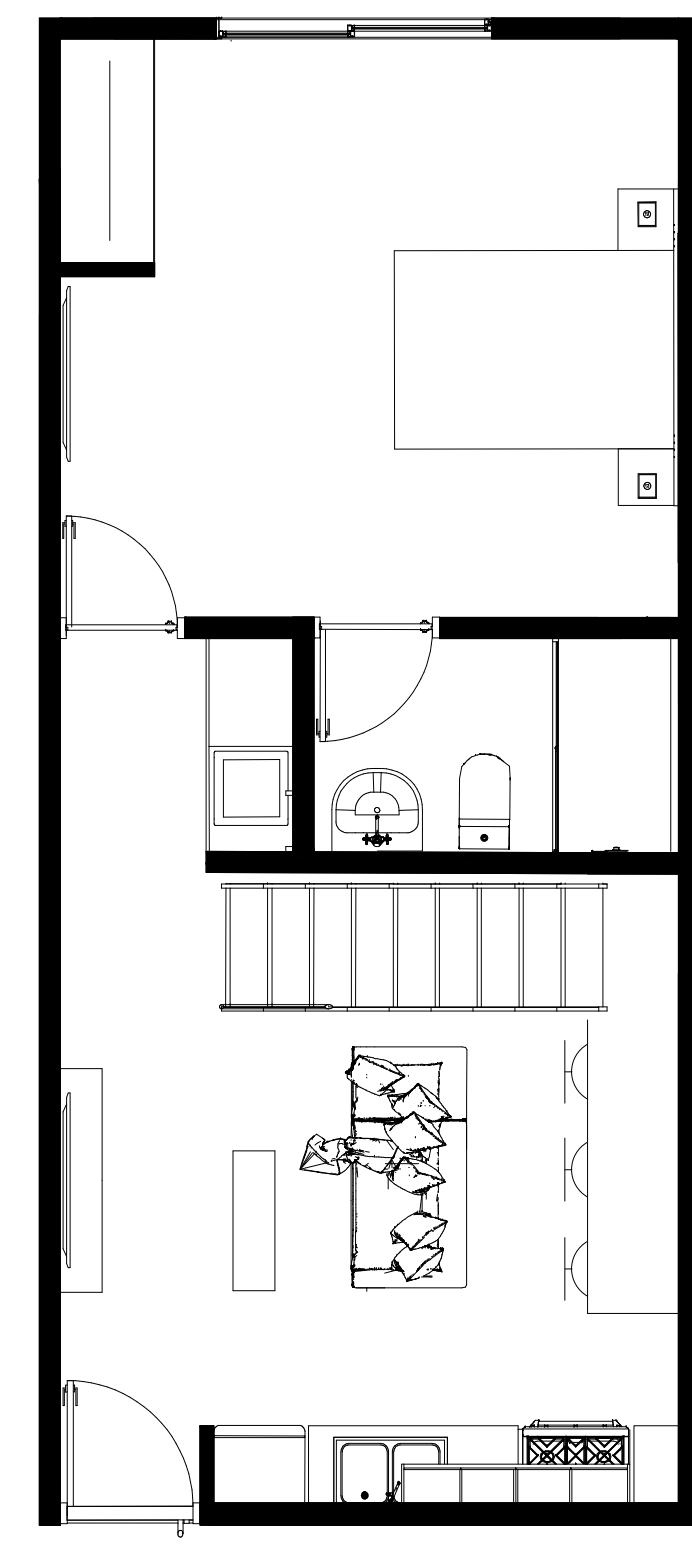

**TIPOLOGIA UNA HABITACIÓN**  
 TERCER NIVEL - ESCALA INDICADA