$14,950 EN RENTA

La Providencia, Metepec

OFICINA EN RENTA BUSINESS CENTER TORRE PALMAS METEPEC

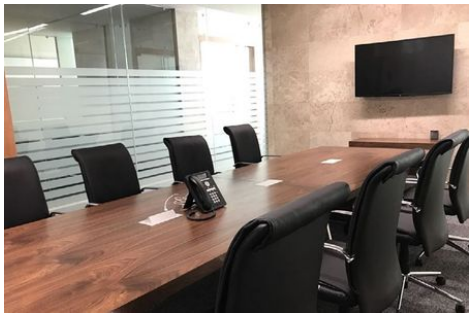

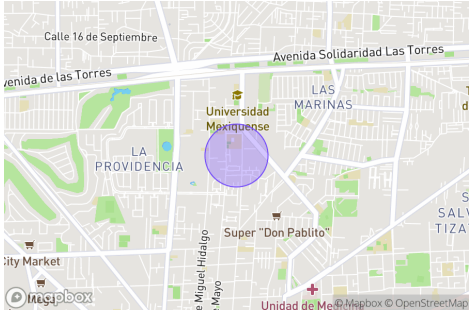

13 m²	EB-GQ8864
de construcción	ID

Descripción

Oficinas en el mejor Centro de Negocios de Metepec, ideales para un ambiente de trabajo tranquilo y cómodo

GENERALES
Oficinas desde 13m2 hasta 37m2
4 Salas de espera
5 Salas de juntas exclusivas para el Business Center
Coffee Lounge
Precio de renta: desde $14,950
Mantenimiento: $2,242.50

ZONA
Ubicadas sobre Av. Comonfort una de las principales avenidas de Metepec, frente al parque Providencia, a un lado de Town Square, a solo 35 minutos de Santa Fe y 15 minutos del Aeropuerto Internacional de Toluca.

Torre Palmas Business Center
Oficinas equipadas con pantalla, teléfono, escritorio de madera y Sillas de piel

SERVICIOS:
-Recepción
-Staff Bilingüe
-Contestación personalizada
-Buzón de correos

Características

- Restaurantes
- Tiendas
- Estacionamiento
- Facilidad para estacionarse
- Seguridad 24 horas
- Salón de usos múltiples

-Centro de Impresión
-One Number Service
-Mobiliario de Lujo
-Horario extendido
-Mantenimiento y Limpieza
-Wifi
-Seguridad y Control de Acceso CCTV- Vigilancia
-Facilidades para Handicap
- Estacionamiento subterráneo
-Estacionamiento de visitas

AMENIDADES
-7 Salas de juntas equipadas para 8,8 y 16 personas
- 2 Salas de capacitación para 40 y 60 personas
-Comedor
-Auditorio para más de 60 personas
-Terraza para eventos Corporativos (costo adicional)

Precio de Renta Business Center desde: $14,950.00

Pregunta por nuestras diferentes opciones.

------Para concertar visita contamos con DISPONIBILIDAD DE HORARIOS, tenemos la política de NO NEGAR CITAS! -----

Si quieres seguir informado de novedades d nuestro inventario puedes seguirnos en
Facebook: @GrupoHBR
Instragram: @grupohbienesraicesmx
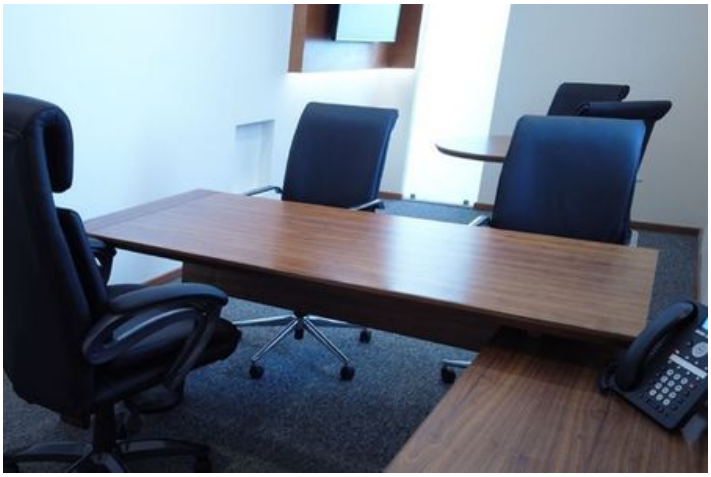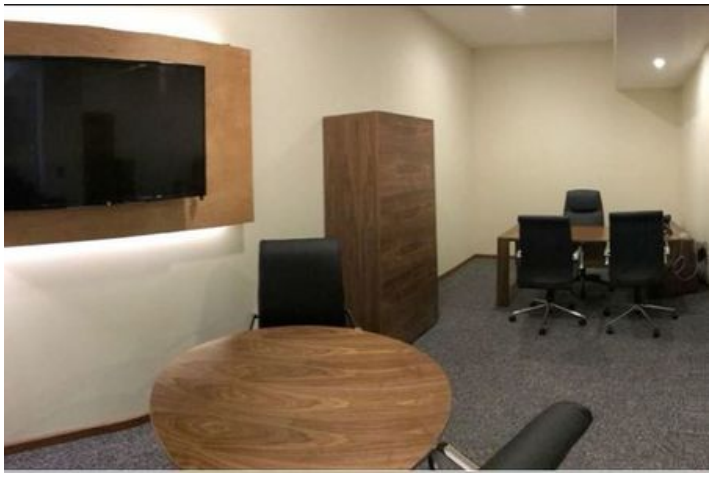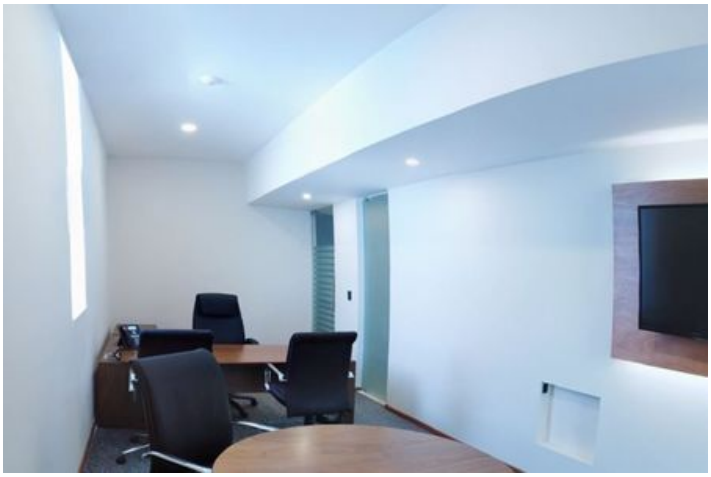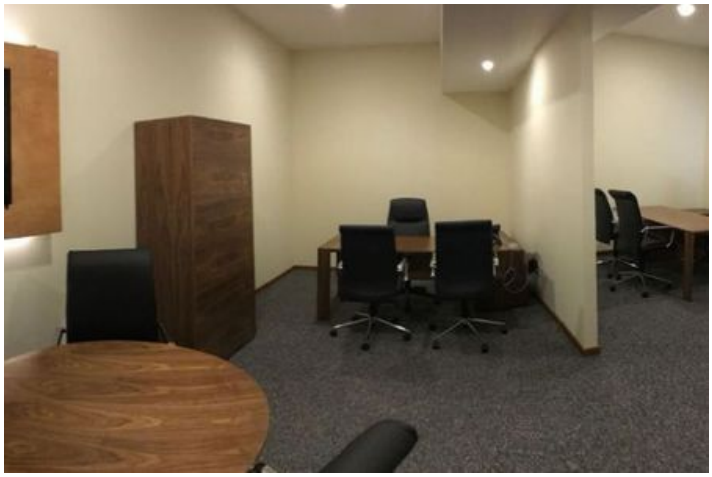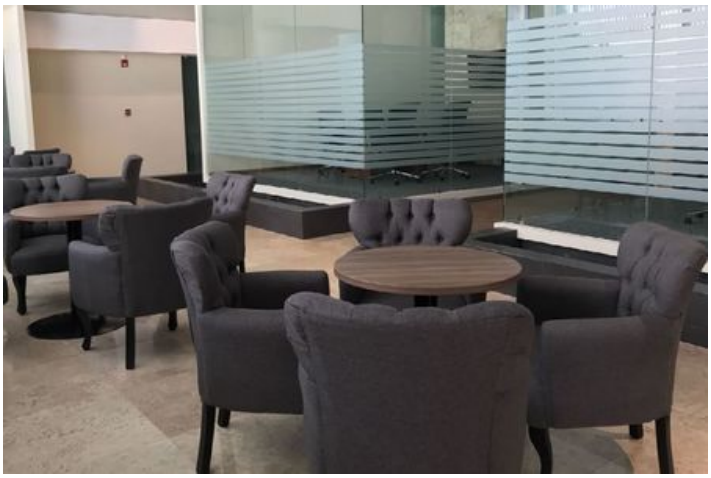
Las imágenes, planos, superficies y todo lo que se muestra es figurativo y podría sufrir modificaciones sin previo aviso. El departamento o casa no incluye mobiliario, decoración, línea blanca y/o electrodomésticos. VIA 7 BIENES RAÍCES se reserva el derecho de cambios sin previo aviso.