

TERRENOS EN LAGOS DE MORENO

Los terrenos se sitúan prácticamente en la intersección de las carreteras que van a Guadalajara, Aguascalientes, León y San Luis Potosí, además de ciudades intermedias.

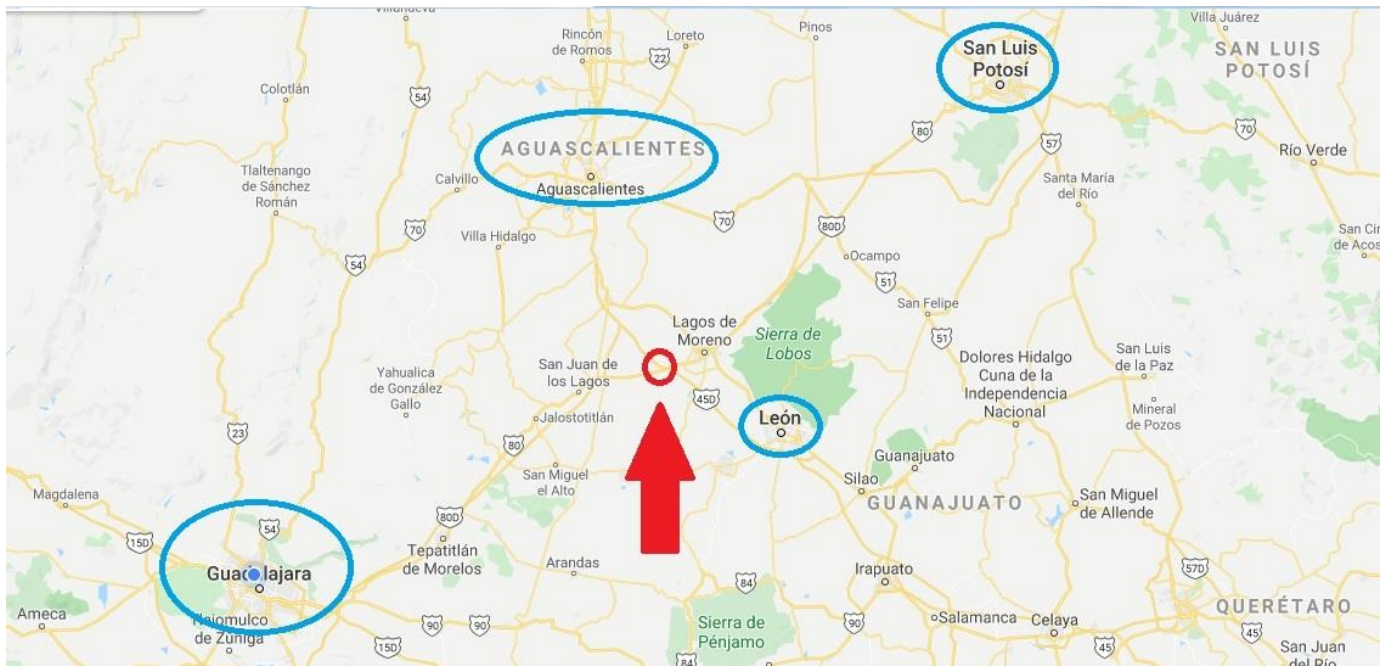

Esta excelente ubicación los hace atractivos para la producción pecuaria y para ser punto para un centro de distribución hacia la zona del Bajío del País.

De acuerdo a las unidades de gestión ambiental el uso de suelo de la zona es ideal para la producción pecuaria pudiendo tener uso agrícola y de asentamientos humanos.



REG.	UGA	CLAV. USO PRED.	CLAVE LIMITE	NÚM. DE UGA	CLAVE POLÍTICA TERR.	LIM. SUST.	POLÍTICA TERRITORIAL	USO DEL SUELO PREDOMINANTE	USO COMPATIBLE	USO CONDICIONADO	USO INCOMPAT.	CRITERIOS
2P3158 A	P	3	158	A	MEDIA	APROVECHAMIENTO	PECUARIO			AGRICOLA FORESTAL ASENTAMIENTOS HUMANOS INDUSTRIA INFRAESTRUCTURA		P 1, 2, 3, 4, 5, 9, 10, 14, 17, 18, 21, 22 Ag 11, 12, 5, 10, 6 Fo 15, 3 Ah 13, 26, 24, 19 In 2, 4, 6, 10 If 4
2Ag3167 A	Ag	3	167	A	MEDIA	APROVECHAMIENTO	AGRICOLA	PECUARIO		FLORA Y FAUNA ASENTAMIENTOS HUMANOS		Ag 19, 11, 12, 5, 20, 21, 25, 29, 30, 10, 6 P 15, 18, 17, 19 Ff 1, 3, 4, 10 Ah 26, 24, 19, 14 If 18
2Ff3169 R	Ff	3	169	R	MEDIA	RESTAURACIÓN	FLORA Y FAUNA	PECUARIO		FORESTAL		Ff 10, 21, 17, 19, 13, 23 P 1, 2, 3, 4, 5, 9, 10, 14, 16, 17, 18, 21 Fo 3
2Ag3170 A	Ag	3	170	A	MEDIA	APROVECHAMIENTO	AGRICOLA	PECUARIO		ASENTAMIENTOS HUMANOS TURISMO INDUSTRIA ACUACULTURA		Ag 8, 19, 20, 21, 24, 25, 29, 11, 12, 14, 5, 6, 10, 6 P 1, 17 Ah 13, 26, 24, 19, 14 Ff 1, 3, 4 In 15, 17, 5, 11, 14, 16, 19 Y 20 If 17, 18 Ac 1 Tu 1, 4, 5, 6, 7, 13

<http://semades.jalisco.gob.mx>
semades@jalisco.gob.mx



GOBIERNO DE JALISCO
PODER EJECUTIVO

SECRETARÍA DE MEDIO AMBIENTE PARA EL DESARROLLO SUSTENTABLE

2P3171 A	P	3	171	A	MEDIA	APROVECHAMIENTO	PECUARIO			AGRICOLA FLORA Y FAUNA ASENTAMIENTOS HUMANOS		P 1, 2, 3, 4, 5, 9, 10, 12, 13, 14, 15, 16, 17, 18, 19, 21, 22 Ag 19, 11, 12, 5, 25, 10, 6 Ff 10, 21, 20 Ah 16, 19, 14 Ac 1
----------	---	---	-----	---	-------	-----------------	----------	--	--	--	--	---

TERRENOS EN LAGOS DE MORENO

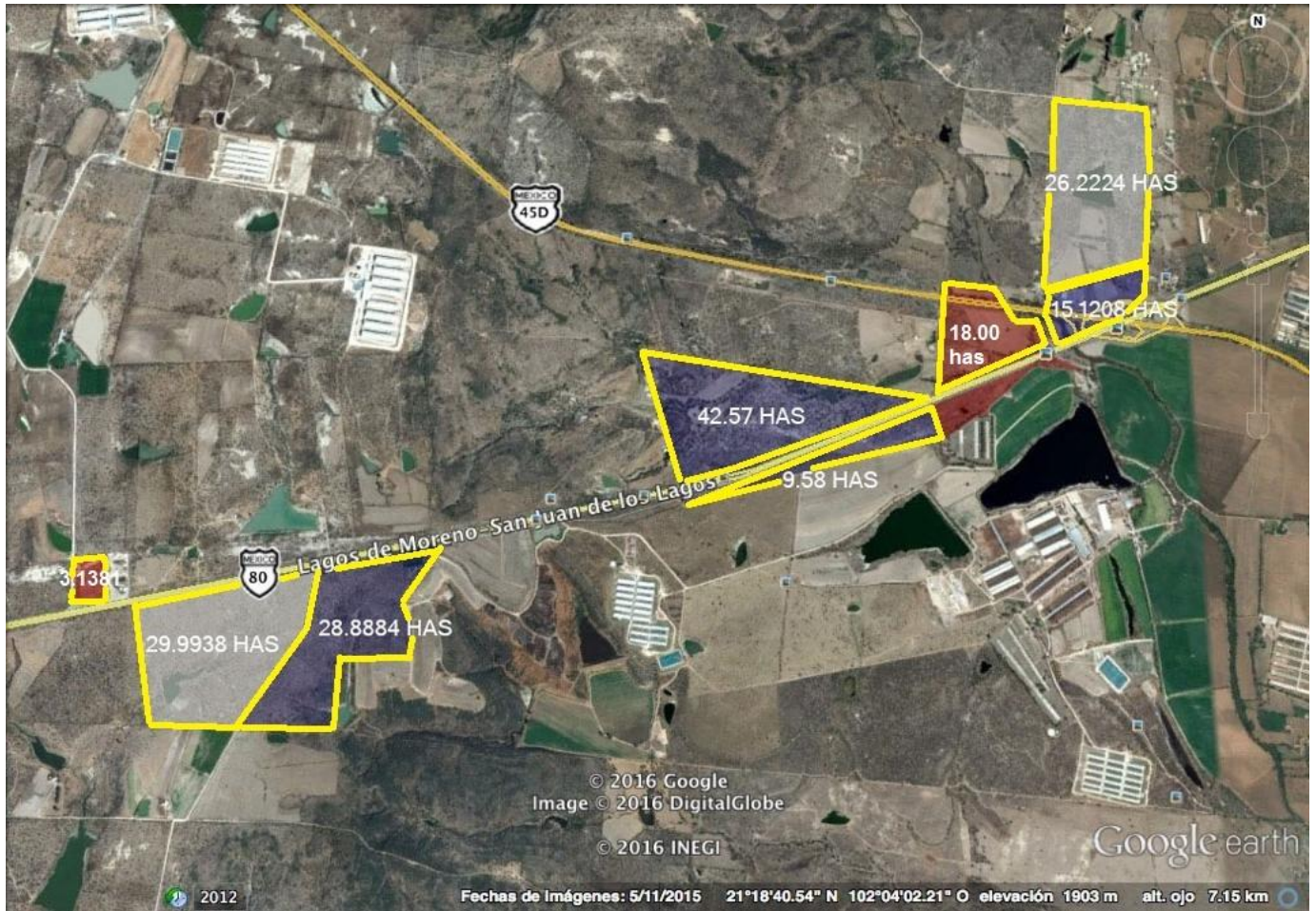

Son 8 terrenos de diferentes medidas sumando un total de 173.51 has, casi todos a pie de carretera y algunos con entradas secundarias lo que evitaría el pago de derechos por vía.

DISTANCIAS A LAS PRINCIPALES CIUDADES

Lagos de Moreno	11 kms
Leon	46 kms
San Juan de los Lagos	30 kms
Tepatitlán	92 kms
San Luis Potosí	146 kms
Guadalajara (ZMG)	155 kms

PRECIOS DE VENTA

TAMAÑO	PRECIO TOTAL	PRECIO POR METRO
1.- 3.1381 HAS	\$ 10,665,000.00	\$ 339.85
2.- 29.9938 HAS	\$ 55,891,000.00	\$ 186.34
3.- 28.8884 HAS	\$ 47,181,000.00	\$ 163.32
4.- 9.5800 HAS	\$ 30,114,000.00	\$ 314.34
5.- 42.5700 HAS	\$ 75,932,000.00	\$ 178.37
6.- 18.0000 HAS	\$ 35,374,000.00	\$ 196.52
7.- 15.1208 HAS	\$ 21,700,000.00	\$ 143.51
8.- 26.2224 HAS	\$ 20,000,000.00	\$ 76.27



