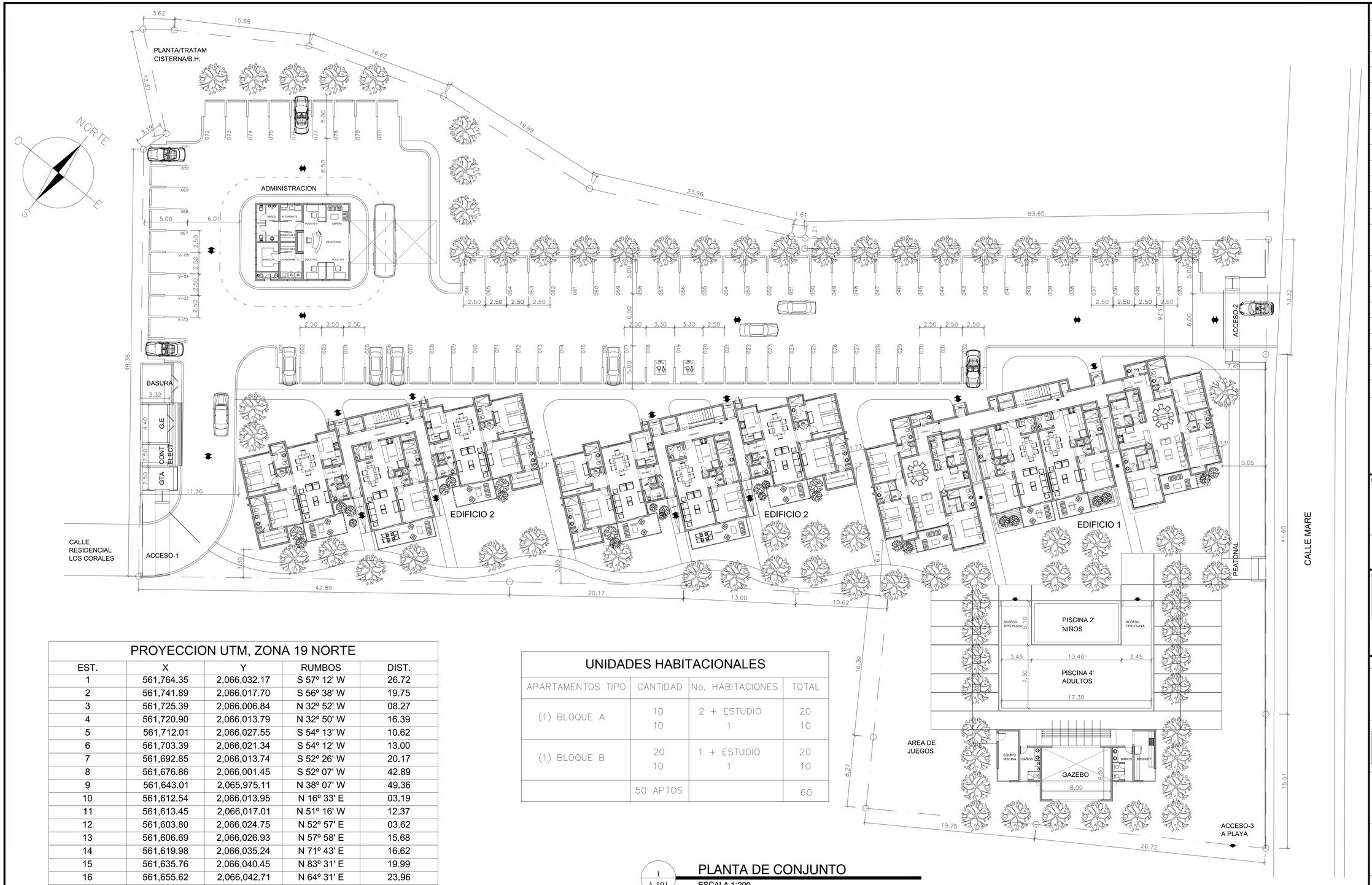

PROYECCION UTM, ZONA 19 NORTE

EST.	X	Y	RUMBOS	DIST.
1	561,764.35	2,066,032.17	S 57º 12' W	26.72
2	561,741.89	2,066,017.70	S 56º 38' W	19.75
3	561,725.39	2,066,006.84	N 32º 52' W	08.27
4	561,720.90	2,066,013.79	N 32º 50' W	16.39
5	561,712.01	2,066,027.55	S 54º 13' W	10.62
6	561,703.39	2,066,021.34	S 54º 12' W	13.00
7	561,692.85	2,066,013.74	S 52º 26' W	20.17
8	561,676.86	2,066,001.45	S 52º 07' W	42.89
9	561,643.01	2,065,975.11	N 38º 07' W	49.36
10	561,612.54	2,066,013.95	N 16º 33' E	03.19
11	561,613.45	2,066,017.01	N 51º 16' W	12.37
12	561,603.80	2,066,024.75	N 52º 57' E	03.62
13	561,606.69	2,066,026.93	N 57º 58' E	15.68
14	561,619.98	2,066,035.24	N 71º 43' E	16.62
15	561,635.76	2,066,040.45	N 83º 31' E	19.99
16	561,655.62	2,066,042.71	N 64º 31' E	23.96
17	561,677.25	2,066,053.01	N 59º 16' E	01.61
18	561,678.63	2,066,053.83	S 37º 37' E	01.21
19	561,679.37	2,066,052.87	N 50º 05' E	53.65
20	561,720.52	2,066,087.29	S 37º 20' E	13.32
21	561,728.60	2,066,076.71	S 38º 45' E	41.60
22	561,754.64	2,066,044.27	S 38º 44' E	15.51

UNIDADES HABITACIONALES

APARTAMENTOS TIPO	CANTIDAD	No. HABITACIONES	TOTAL
(1) BLOQUE A	10 10	2 + ESTUDIO 1	20 10
(1) BLOQUE B	20 10	1 + ESTUDIO 1	20 10
	50 APTOS		60

1
A-101

PLANTA DE CONJUNTO

ESCALA 1:200

REGISTRO DE EMISIONES

No.	FECHA (D/M/A)	DESCRIPCION

REGISTRO DE REVISIONES

No.	FECHA (D/M/A)	DESCRIPCION

NOTAS GENERALES

PROYECTO:

APARTAMENTOS

NAVIO LODGING HOUSE II

BAVARO, EL CORTECITO, LA ALTAGRACIA, REP. DOM.

PROPIETARIO:

GOLDEN COAST INVESTMENTS

DISEÑO ARQUITECTONICO:

ARQUITECTO RESPONSABLE:
JOSE DANIEL ROMERO ORTIZ — CODIA 14564

ARQUITECTO COLABORADOR:
JAVIER REYNAUD

CONSULTORES:

ESTRUCTURA:
ING. RAMON GUZMAN
CODIA 9055

INSTALACIONES MECANICAS:

INSTALACIONES ELECTRICAS:
S.T.M., S.A.
Sistemas, Tecnología y Maquinarias, S.A.
ING. IVAN JIMENEZ
CODIA 14377

INSTALACIONES SANITARIAS:
Dimesa
Diseños Mecánicos y Sanitarios
ING. LETTY ROJAS
CODIA

DISEÑO ILUMINACION:

DISEÑO PAISAJISMO:

TITULO:
PLANTA DE CONJUNTO

ESCALA	GRUPO	HOJA
INDICADA	A-101	2/17
FECHA: MARZO 2019		