

**IX. MEDIDAS Y COLINDANCIAS** SEGÚN PERMISO DE DIVISION  
**DGOT/DF/DIV/18172/2013**

AL NORTE.- 21.27 M. CON PARCELA 32  
 AL ESTE.- 21.32 M. CON FRACCION "I" DEL MISMO PREDIO  
 AL SUR.- 21.49 M. CON FRACCION "I" DEL MISMO PREDIO  
 AL OESTE.- 21.32 M. CON BRECHA

Area total de terreno: 455.820 M2

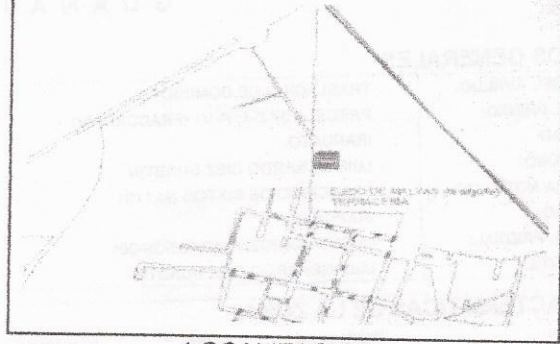

LOCALIZACION

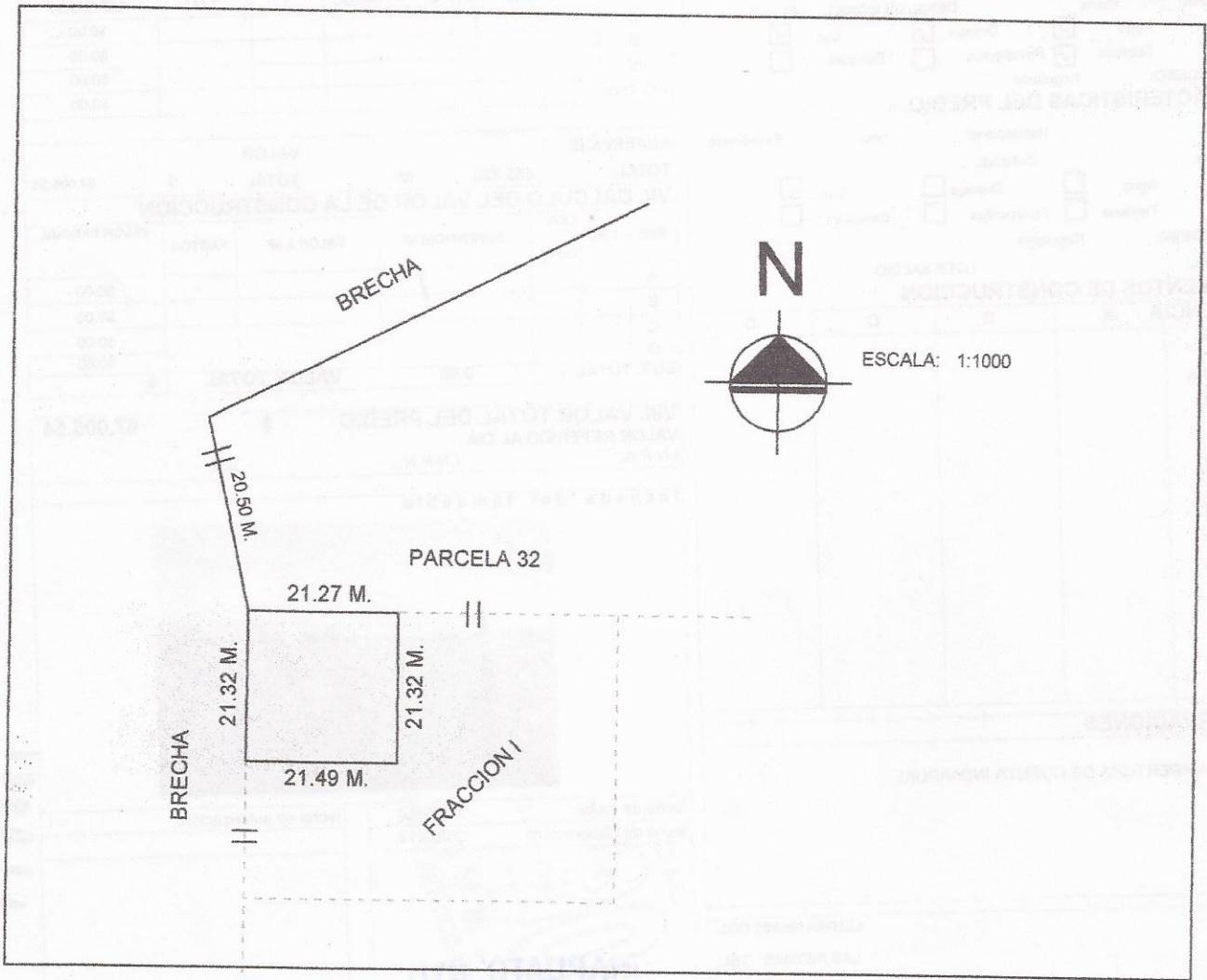

NOTAS Y OBSERVACIONES:

UBICACIÓN: PARCELA 37 Z-1; P-1/1 (FRACCION IV)  
 COLONIA: EJIDO LAS MALVAS  
 IRAPUATO

No. N/T

PERITO No.12  
 FECHA 05/03/2014