

- 1 156.368 15.500
- 2 153.575 13.94
- 3 157.325 14.60
- 4 524.375 52.03
- 5 572.174 20.91
- 6 571.304 6.50
- 7 570.044 16.90
- 8 568.584 6.65
- 9 567.284 9.35
- 10 124.144 38.54

REPUBLICA DOMINICANA  
MENSURA CATASTRAL

PARCELA NO. 1  
SOLAR NO. 2 DE LA MANZANA NO. PARCELOS 8474 SINCEA  
D. C. NO. 1 DEL DIST. DE STO. DOMINGO  
LUGAR: CUAJAD TELERAMA  
PROVINCIA DE S. N. 1  
ANTIGUO D. C. NO. 1  
PRIORIDAD DE FECHA: 1  
RECLAMANTE: CONSTRUCTORA DOMINICANA  
PROPIEDAD DE: DEL CONTE Y ALLASIA  
POR RESOLUCION DE FECHA 23 DE JUNIO 1955  
AREA 2756m<sup>2</sup> 83 dm<sup>2</sup> ESCALA 1:300  
FECHA JULIO 1, 1955 APROBADO  
*[Signature]*  
DIRECTOR GENERAL

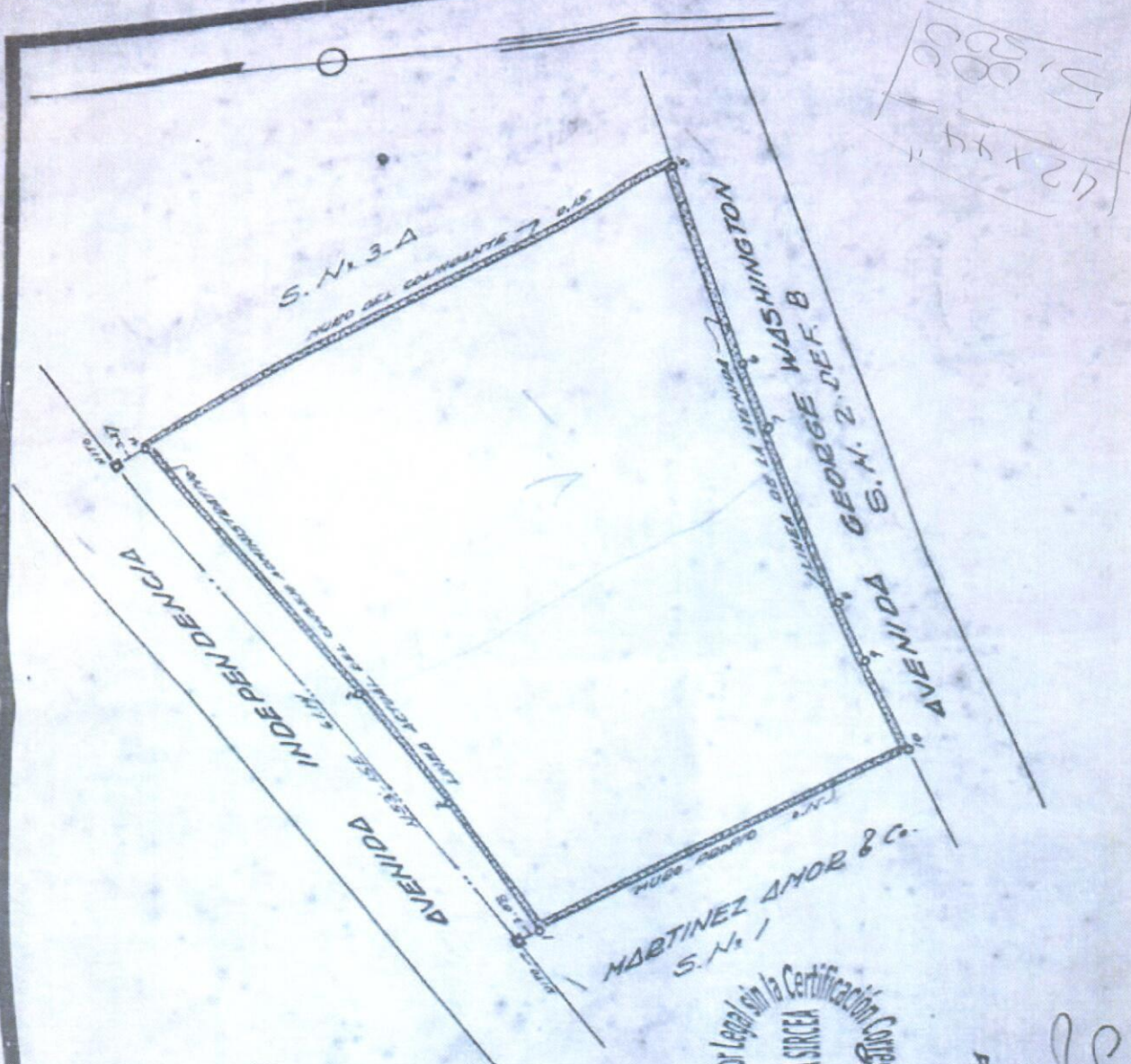

42 x 44  
1000  
1000  
1000



Est.	Rumbo	Dist.
1-	N 61°-49' E	27.98
2-	S 23°-42' E	1.37
3-	S 24°-15' E	37.17
4-	S 24°-13' E	4.38
5-	S 68°-27' W	15.03
6-	N 24°-14' W	11.50
7-	S 61°-15' W	12.43
8-	N 25°-12' W	29.05
9-	N 25°-13' W	0.73

Solar 1992.79  
 Av. Indep. 10.95  
 1981.84

<u>Campillo</u>	<u>Lubere</u>
990.92	990.92
14.58	14.58
<u>1005.50</u>	<u>976.34</u>

20.16 (14.58) 5.58

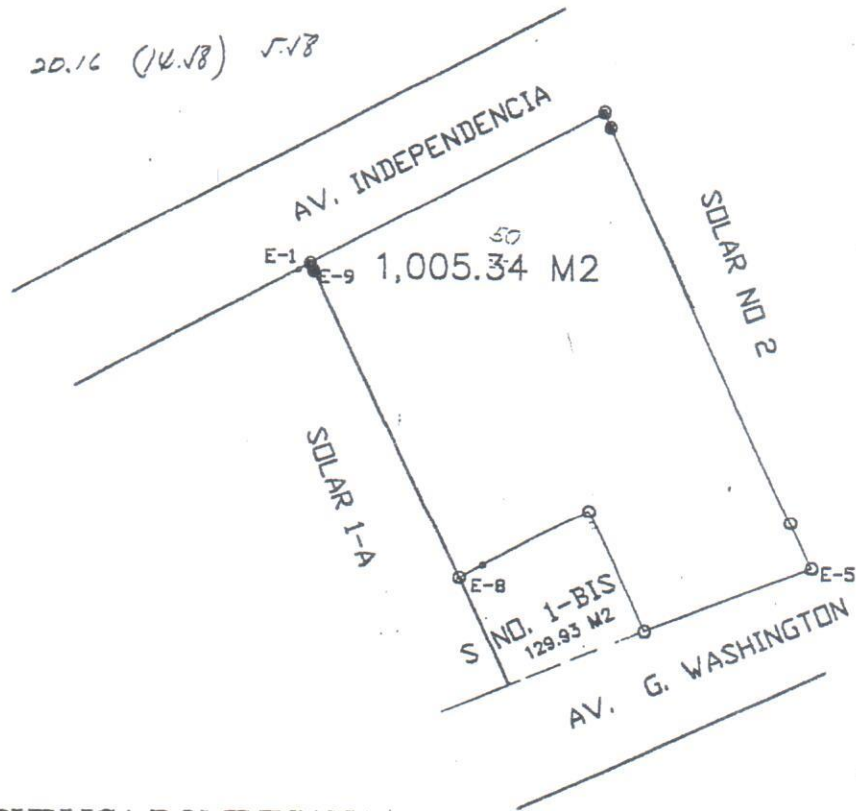

*Campillo*

**REPUBLICA DOMINICANA  
 MENSURA CATASTRAL**

PARCELA No.  
 SOLAR No. 1-A(PARTE) Y 1-(RESTO) MANZANA No. PORCION F  
 D C No. 1 DEL DISTRITO NACIONAL  
 SECCION: LUGAR:  
 PROVINCIA DE  
 ANTIGUO D C No.  
 PRIORIDAD DE FECHA:  
 RECLAMANTE:  
 PROPIEDAD DE: LUIS CAMPILLO PORRO Y/O LAGOS DEL MADRIGAL  
 POR RESOLUCION No. DE FECHA  
 AREA= 1,005.34 M<sup>2</sup> ESCALA 1=500  
 FECHA 08-DIC-2008  
 NATIBE CHABEBE DE ABEL  
 CODIA 2055

DIRECTOR GENERAL