

HAWAII HAWAII HAWAII

GREEN NEW LIVING



PUERTO CANCÚN

WOHA
PUERTO CANCÚN

- | | | | |
|-------------------------|----------------------------|-----------------------|---------------------|
| A - WOHA* | E - LOS CANALES | I - LA MARINA | M - ZONA HOTELERA |
| B- KABEEK* | F - CAMPO DE GOLF | J - CLUB DE PLAYA SUR | N - LAGUNA NICHUPTÉ |
| C - LA PUNTA* | G - RESERVA NATURAL | K - ISLA MUJERES | O - BLVD KUKULKÁN |
| D - CLUB DE PLAYA NORTE | H - MARINA SHOPPING CENTER | L - MAR CARIBE | P - AVE BONAMPAK |

DESIGNED BY: 

R+
DESIGNER RANKINGS
BEST DESIGNERS IN MEXICO,
WORLD DESIGNER RANKINGS,
MILAN, ITALIA 2017

* **DEVELOPED BY:** 
CREACIÓN DE VALOR INMOBILIARIO

"TANTO LAS IMÁGENES, COMO EL CONTENIDO MOSTRADO SON REPRESENTACIONES CONCEPTUALES Y PODRÁN PRESENTAR VARIACIONES DURANTE EL DESARROLLO DEL PROYECTO"



ESTILO DE VIDA:

- Departamentos accesibles con eficiente diseño y funcionalidad, únicos en Puerto Cancún.
- Desde 115m² hasta 225m².
- Elevador con acceso directo al departamento.
- Terraza amplia con impresionantes vistas hacia la reserva natural, el campo de golf, Isla Mujeres y el Mar Caribe.
- Cancelería certificada contra huracanes.
- Ventilación cruzada.
- Cocina multifuncional y área de lavado de alta eficiencia.
- Elevador de servicio con entrada independiente.
- Departamentos de dos recámaras con dos baños.
- Departamentos de tres recámaras con tres baños, family y área de servicio con baño.

SISTEMAS
ACTIVOS



Paneles Solares



Generación Eólica



Protección
contra Huracán

INNOVACIÓN
TECNOLÓGICA



Preparación
para el Futuro



Building
Information Model

Ventilación Natural Cruzada

SISTEMAS PASIVOS



Protección Solar



Aislamiento Térmico



Vegetación Integrada

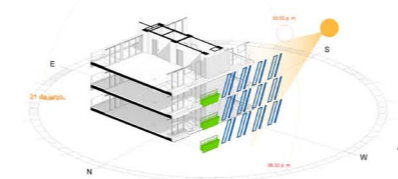

ENERGÍA, AGUA & SEPARACIÓN DE RESIDUOS



Reutilización
de Agua



Iluminación
LED



Separación
Aguas



Recolección
de Agua



Iluminación
Natural



Separación
de Basura

BE PART
OF THE
CHANGE

GREEN NEW LIVING











AMENIDADES Y SERVICIOS:

- 🌿 Albercas: semiolímpica, adultos y niños.
- 🌿 Kids club con área exterior.
- 🌿 Gym / Spa.
- 🌿 Sports Bar Lounge.
- 🌿 Asadores con vista al fairway y la reserva natural.
- 🌿 Salón de usos múltiples.
- 🌿 Amplio estacionamiento (2 recámaras con 2 cajones y 3 recámaras con 3 cajones) y área para visitas.
- 🌿 Acceso independiente de empleados y servicios.
- 🌿 Conserjes y mantenimiento 24 hrs.
- 🌿 Seguridad, alarmas y monitoreo 24 hrs.







05 07 09 11

01 08 10

INSPIRATION

INSPIRATION

INSPIRATION

INSPIRATION

EVERETT

EVERETT

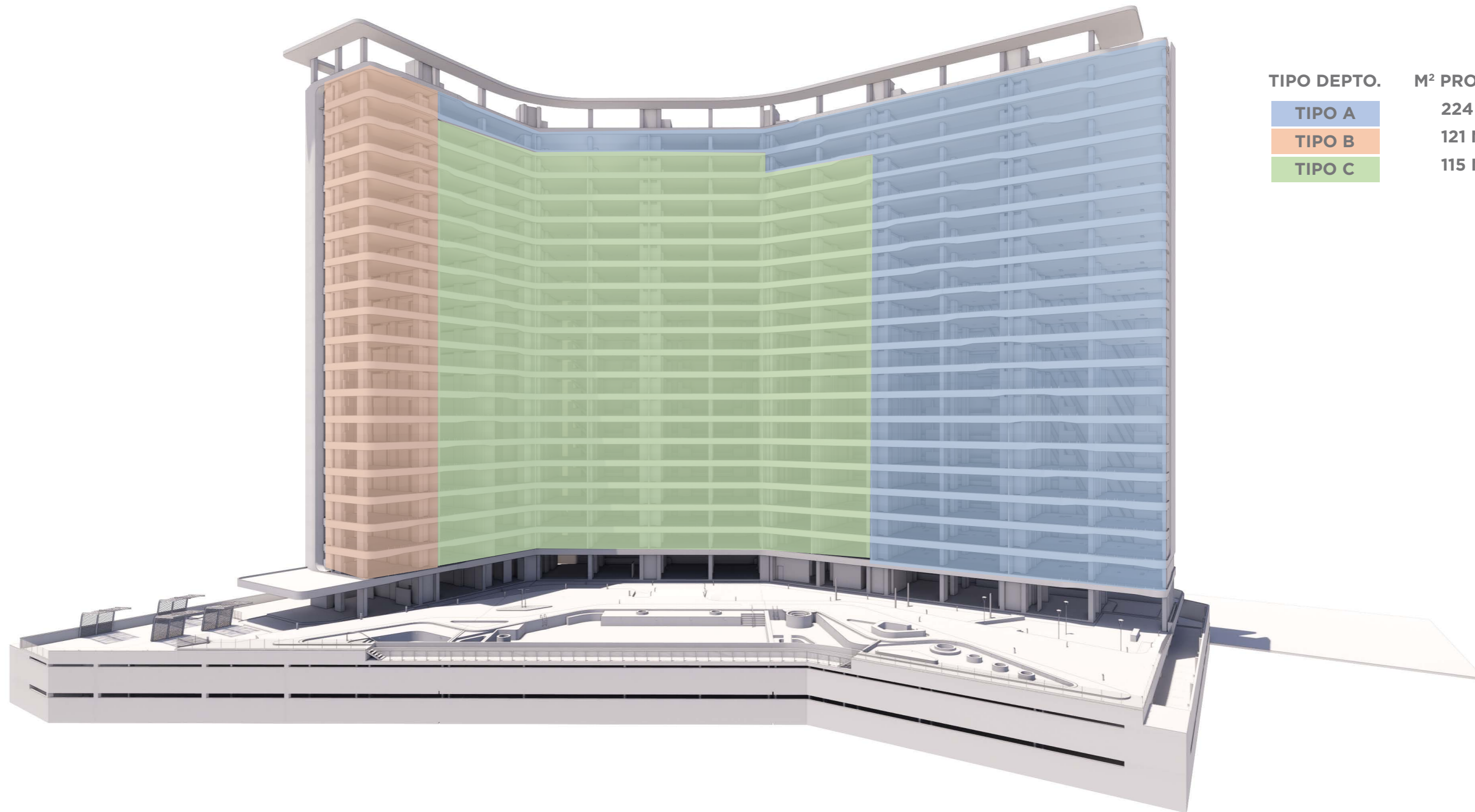

TIPO DEPTO.	M ² PROMEDIO.
TIPO A	224 M ²
TIPO B	121 M ²
TIPO C	115 M ²



DEPTO A (3 RECÁMARAS)

- DESDE 174M2 DE ÁREA INTERIOR Y 49M2 DE ÁREA EXTERIOR.
- SALA, COMEDOR, COCINA Y ÁREA DE LAVADO.
- TRES BAÑOS COMPLETOS.
- TRES RECÁMARAS.
- CUARTO DE TV.
- ESTUDIO.
- CUARTO DE SERVICIO CON BAÑO.
- AMPLIA TERRAZA CON VISTA AL MAR.
- BALCONES EN RECÁMARAS.

ARHEA
PROPERTY DEVELOPMENT
CREACIÓN DE VALOR INMOBILIARIO

sanzpont
[arquitectura]

R+
DESIGNER RANKINGS
BEST DESIGNERS IN MÉXICO,
WORLD DESIGNER RANKINGS,
MILÁN, ITALIA 2017



DEPTO B (2 RECÁMARAS EN ESQUINA)

- DESDE 115M² DE ÁREA INTERIOR Y ÁREA EXTERIOR.
- SALA, COMEDOR, COCINA Y ÁREA DE LAVADO.
- DOS BAÑOS COMPLETOS.

- DOS RECÁMARAS.
- AMPLIA TERRAZA CON VISTA AL MAR.
- BALCÓN EN RECÁMARA.

ARHEA
PROPERTY DEVELOPMENT
CREACIÓN DE VALOR INMOBILIARIO

sanzpont
[arquitectura]

R⁺
DESIGNER RANKINGS
BEST DESIGNERS IN MÉXICO,
WORLD DESIGNER RANKINGS,
MILÁN, ITALIA 2017



DEPTO C (2 RECÁMARAS)

- DESDE 115M² DE ÁREA INTERIOR Y ÁREA EXTERIOR.
- SALA, COMEDOR, COCINA Y ÁREA DE LAVADO.
- DOS BAÑOS COMPLETOS.

- DOS RECÁMARAS.
- AMPLIA TERRAZA CON VISTA AL MAR.
- Balcón en recámara.

ARHEA
PROPERTY DEVELOPMENT
CREACIÓN DE VALOR INMOBILIARIO

sanzpont
[arquitectura]

R⁺ BEST DESIGNERS IN MÉXICO,
WORLD DESIGNER RANKINGS,
MILÁN, ITALIA 2017

GREEN NEW LIVING

WOLHA

PUERTO CANCÚN

CONDICIONES DE PAGO			
DESCUENTO	ANTICIPO	PAGOS	ESCRITURACIÓN
2%	15%	15%	70%
6%	25%	25%	50%
10%	35%	35%	30%
12%	40%	40%	20%
14%	45%	45%	10%
16%	60%	30%	10%
20%	75%	15%	10%



WOHA

SIMBOLIZA UNA NUEVA FORMA DE VIVIR...

GREEN NEW LIVING



AV. BONAMPAK . MZ-03, LT-1-06
CP 77500 PUERTO CANCÚN, QUINTANA ROO

