TOWNHOUSE TEMOZÓN NORTE

VENTA $3,900,000.00 MX

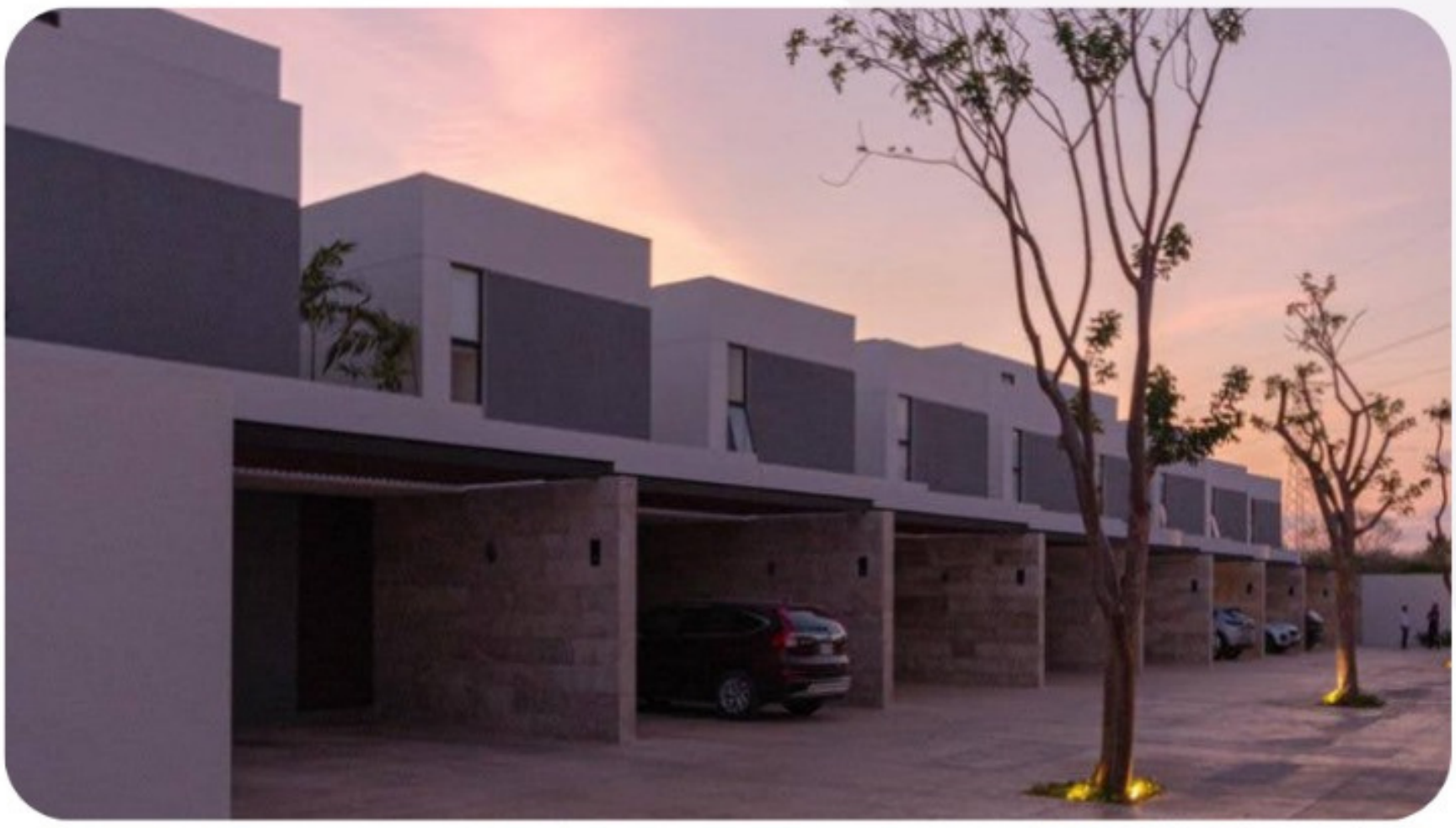

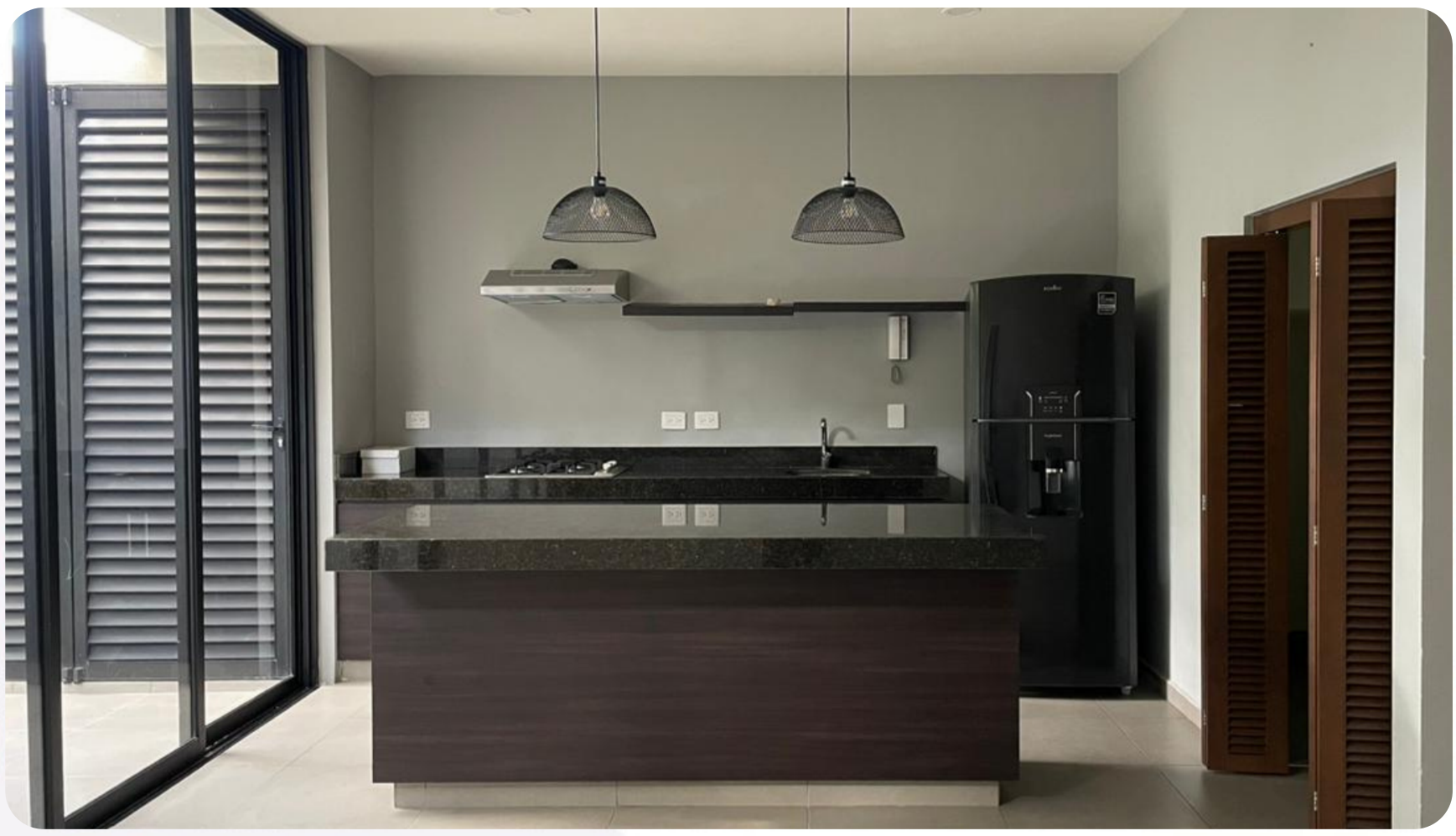

Planta Baja:

- Garage para 2 coches
- Medio baño de visitas.
- Sala semi amueblada
- Comedor
- Cocina con isla, estufa de gas y refrigerador
- Alacena y Bodega con instalación para lavadora y secadora
- Bodega exterior
- Terraza y Patio con preciosa área verde

*La planta baja cuenta con ventiladores y Aire Acondicionado

Planta Alta:

- Recámara Principal con closet vestidor y baño completo
- Closet de Blancos
- Segunda Recámara con baño completo y Balcón

*Ambas recámaras cuentan con Aire Acondicionado, Ventiladores y Cortinas
*Sistema de Filtros para tratamiento de agua e hidroneumatico
*Acceso a la privada con Portero programado a teléfono
*Portones eléctricos
*Contrato de Internet de Fibra Óptica
*Estacionamiento para visitas y áreas verdes

PLANTA BAJA

- Garage para 2 coches
- Medio baño de visitas.
- Sala semi amueblada
- Comedor
- Cocina con isla, estufa de gas y refrigerador
- Alacena y Bodega con instalación para lavadora y secadora
- Bodega exterior
- Terraza y Patio con preciosa área verde

La planta baja cuenta con ventiladores y Aire Acondicionado

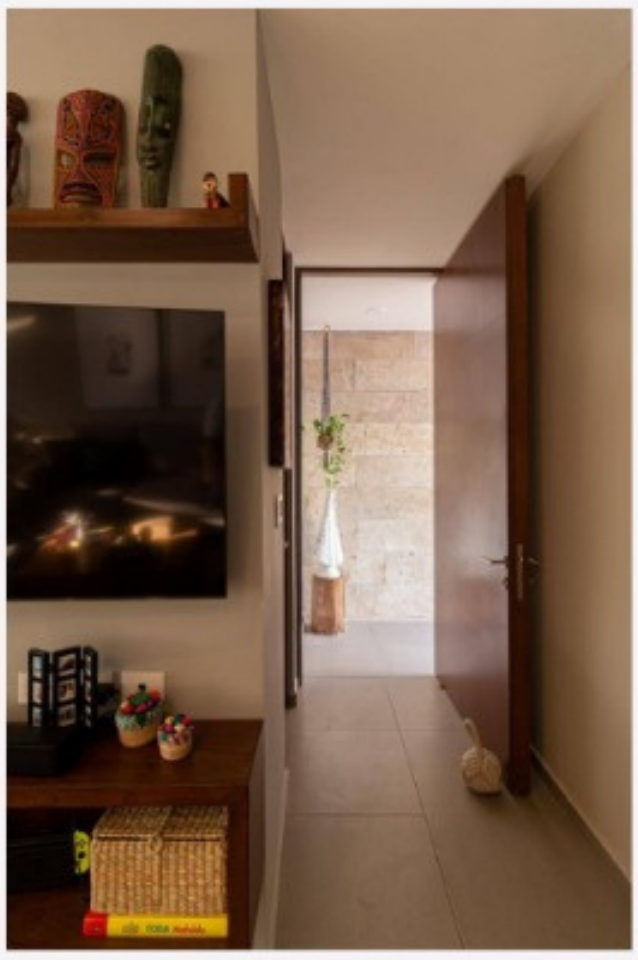

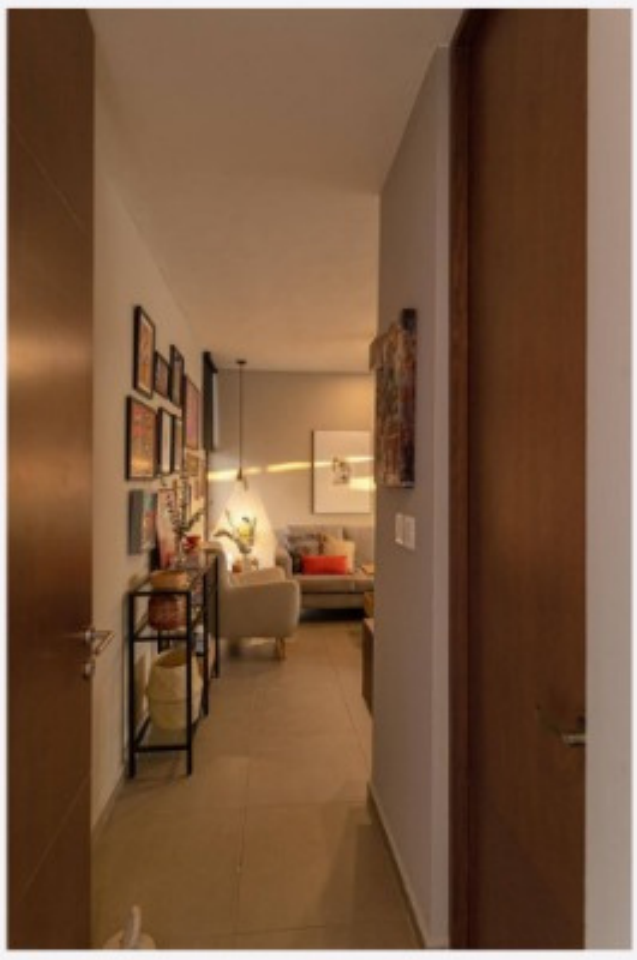

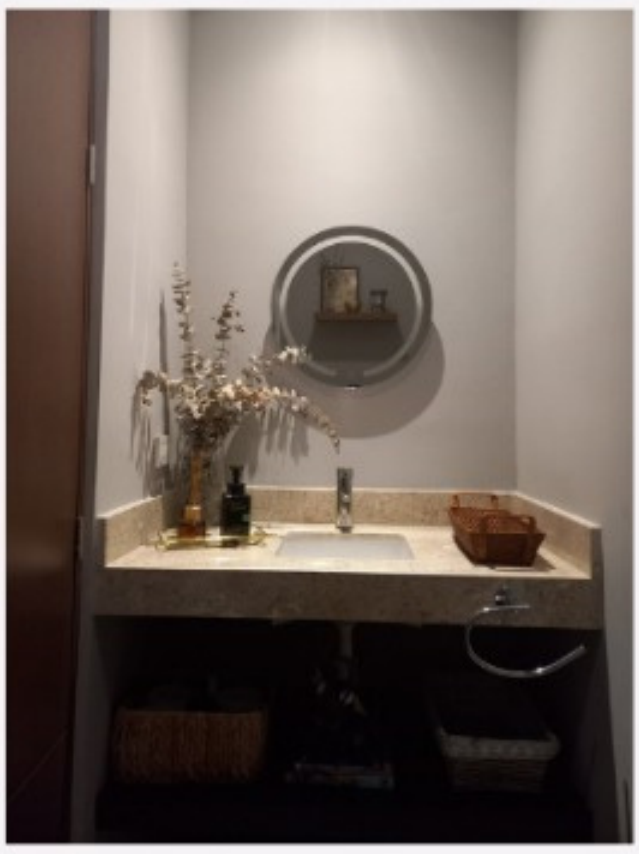

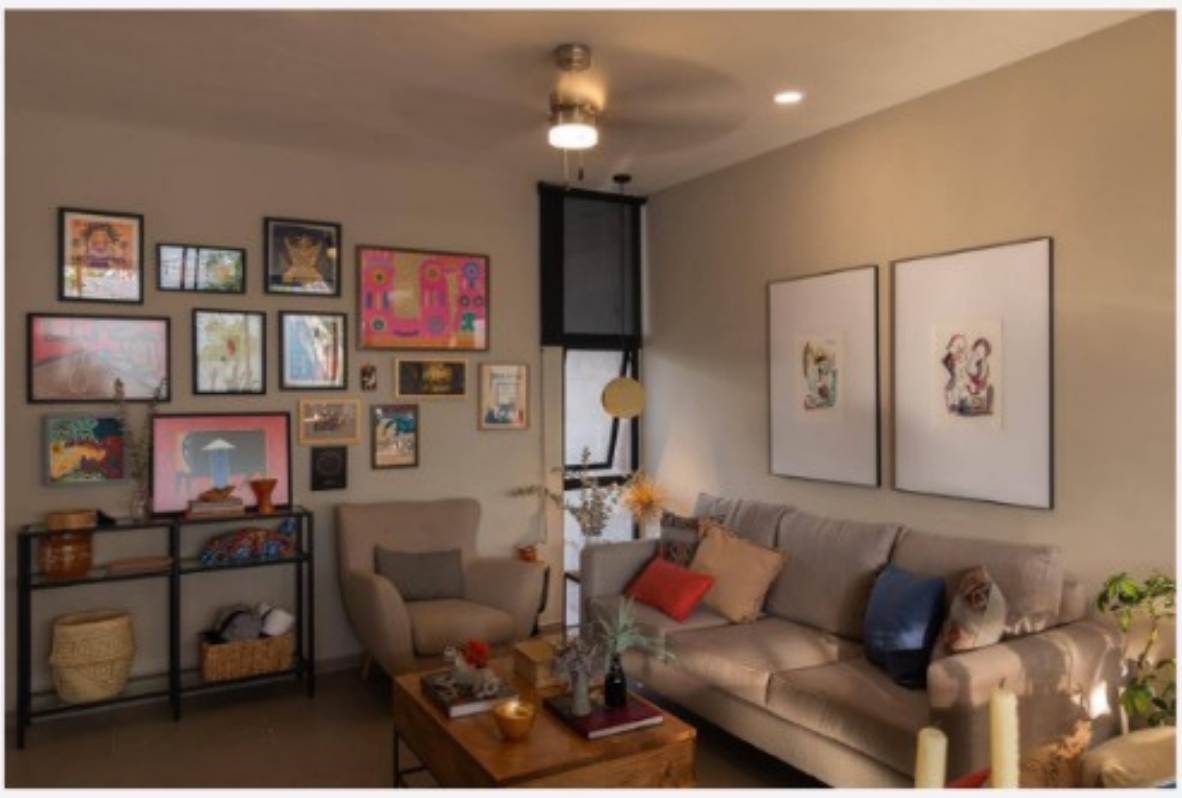

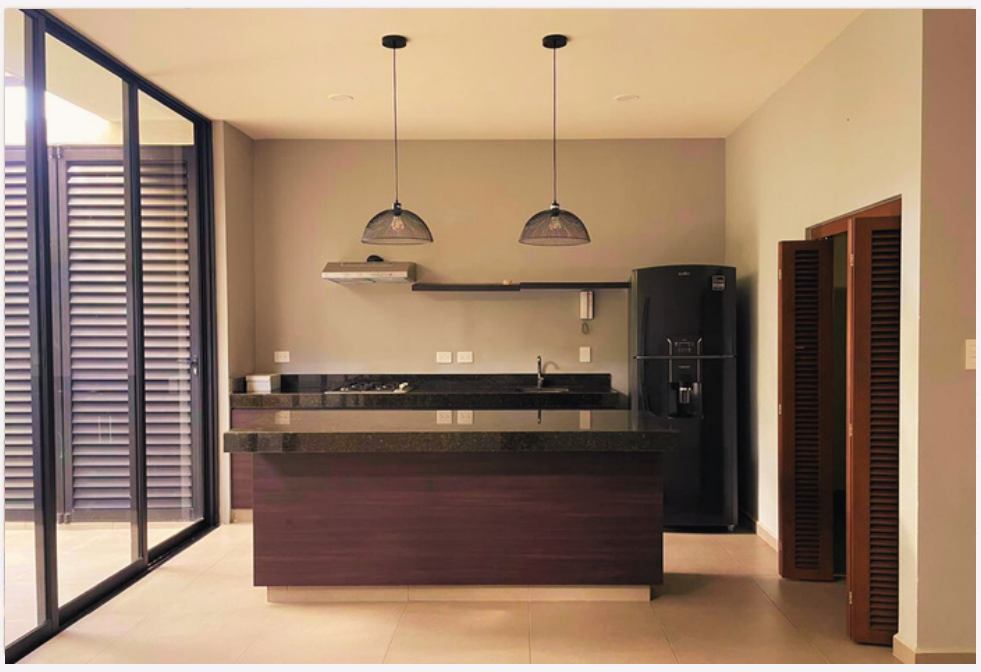

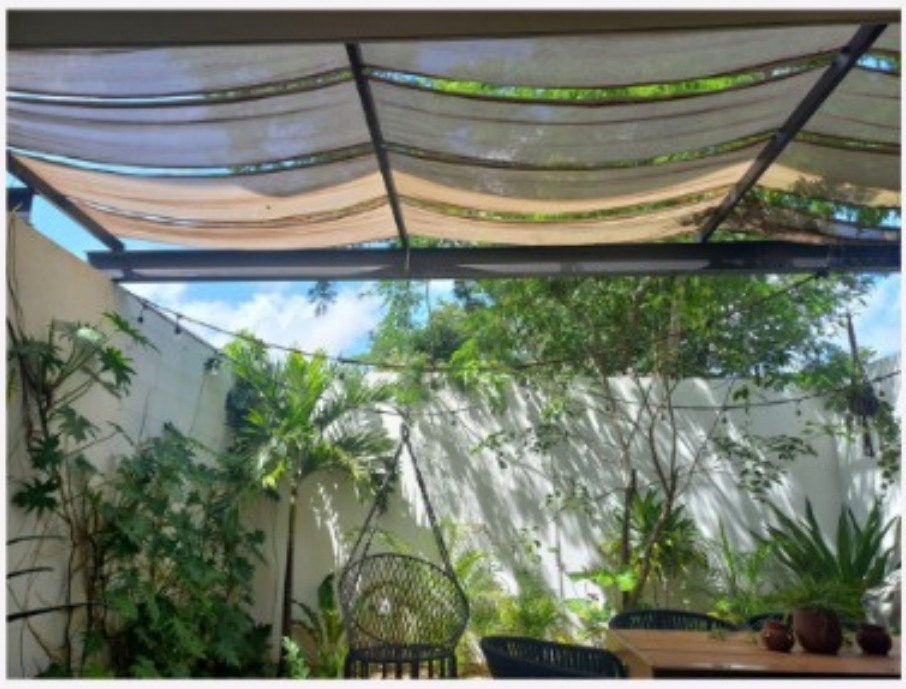

PLANTA ALTA

- Recámara Principal con closet vestidor y baño completo
- Closet de Blancos
- Segunda Recámara con baño completo y Balcón
- Ambas recámaras cuentan con Aire Acondicionado, Ventiladores y Cortinas
- Sistema de Filtros para tratamiento de agua e hidroneumatico
- Acceso a la privada con Portero programado a teléfono
- Portones eléctricos
- Contrato de Internet de Fibra Óptica
- Estacionamiento para visitas y áreas verdes