

TERRENO COMERCIAL DE 11,500 M2 EN VENTA SOBRE
PASEO DE LA REPÚBLICA.

MXN \$145,475,000.00

kw MÉXICO
KELLERWILLIAMS.
BIENES RAÍCES

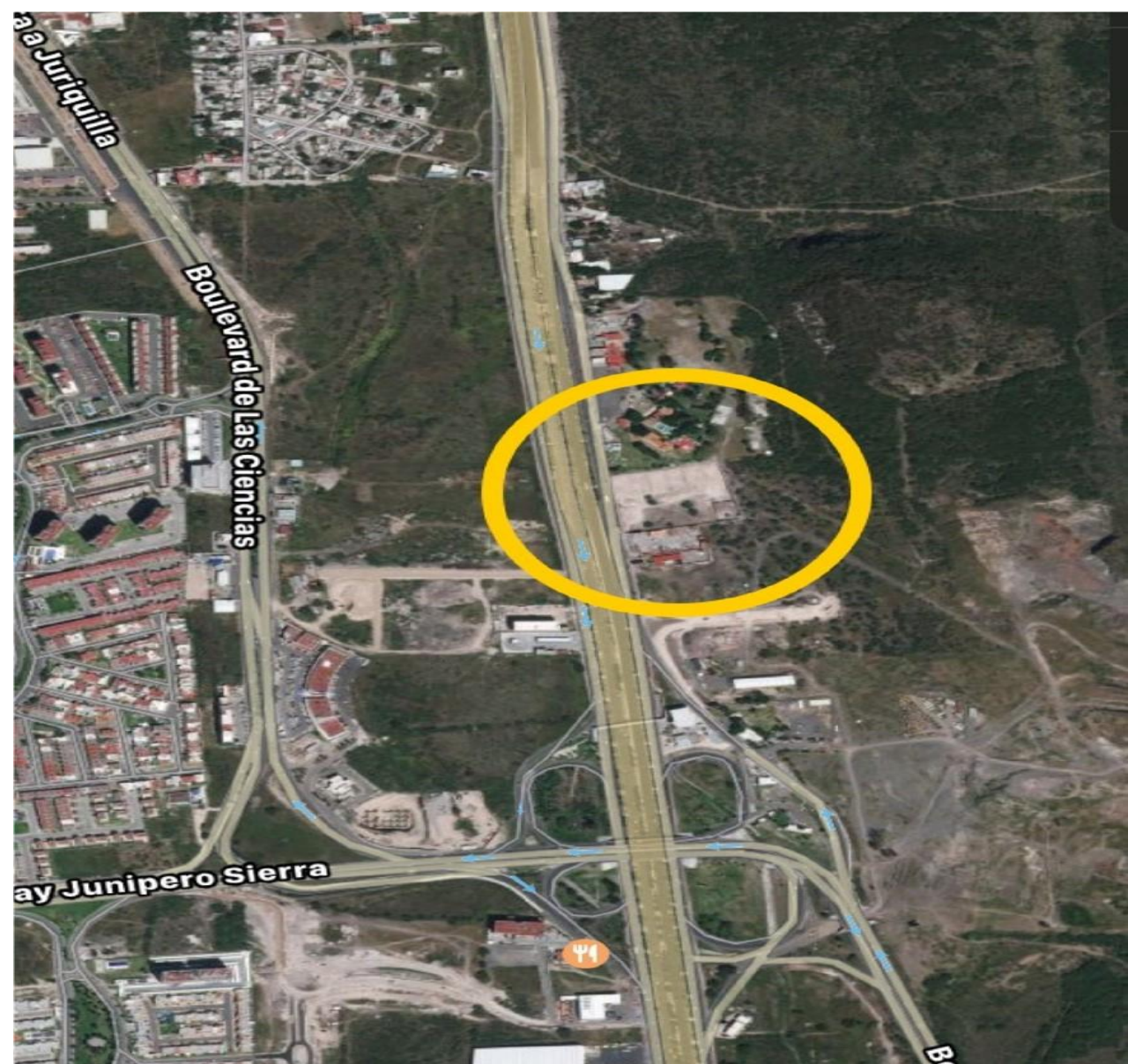
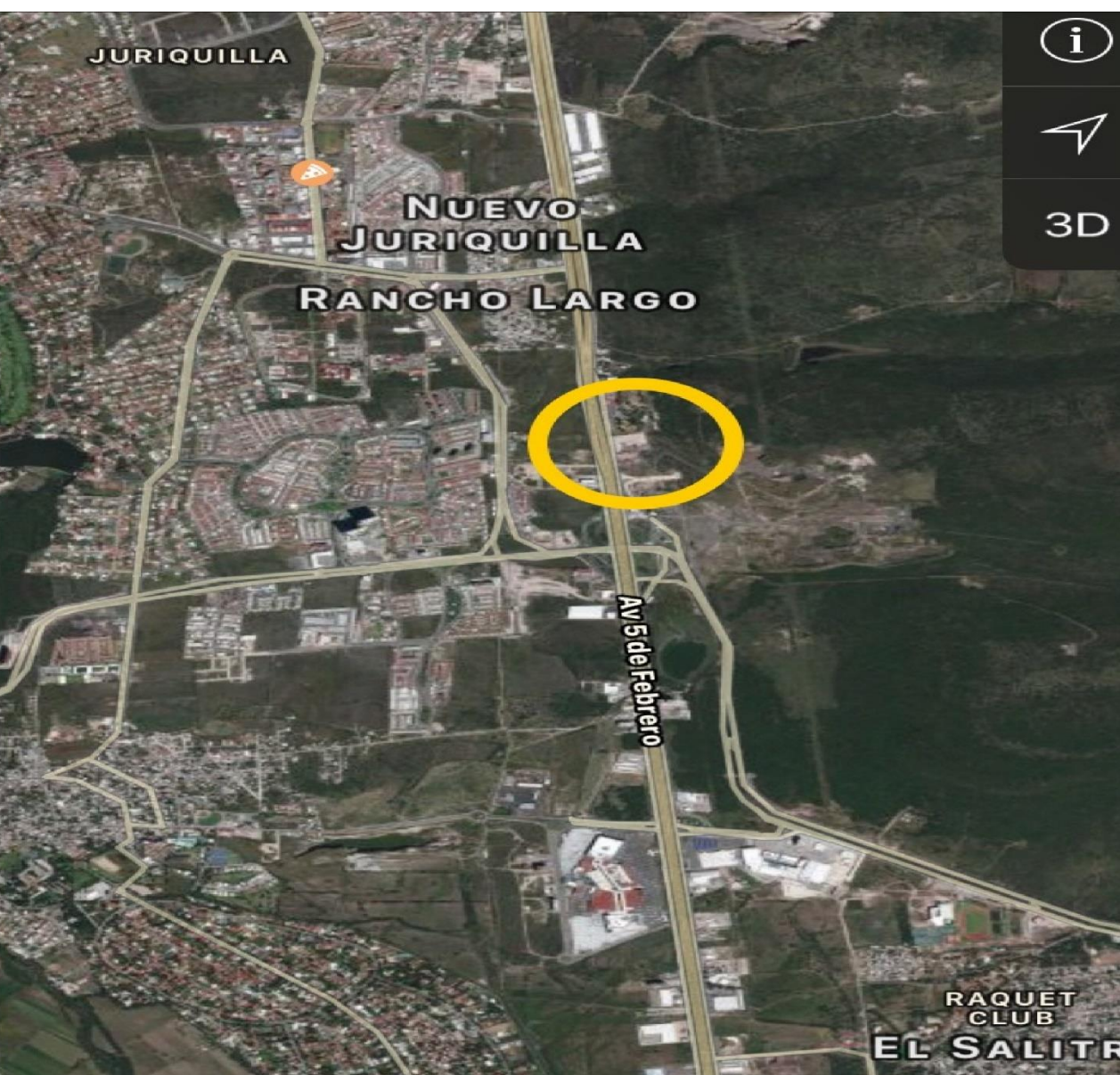

Terreno comercial con una superficie de 11,500 m² y 95 metros de frente en venta sobre Paseo de la República. A 450 metros del puente a Juriquilla. Cuenta con muro de contención de concreto armado y mamposteo con fachada estética y plataforma construida.

Preparación de todo el terreno listo para construir. Escriturado, todos los pagos al corriente.

Predio comercial ó
habitacional
Superficie total: **11,500m²**.
Frente: **95m²**.
*Factibilidad para uso
habitacional o comercial!*
ID de la propiedad: **1094-
1125**

Javier Álvarez Malo Labastida.



Cel. 442-258-4489
Of. 442-167-1448

javier.alvarez@kwmxico.mx

KW Central Juriquilla

Av. de las Ciencias 200, Plaza
City Mall local 13 y 32 Juriquilla,
Santiago de Querétaro, QRO.

**TERRENO COMERCIAL DE 11,500 M2 EN VENTA SOBRE
PASEO DE LA REPÚBLICA.**

MXN \$145,475,000.00

kw MÉXICO
KELLERWILLIAMS.
BIENES RAÍCES

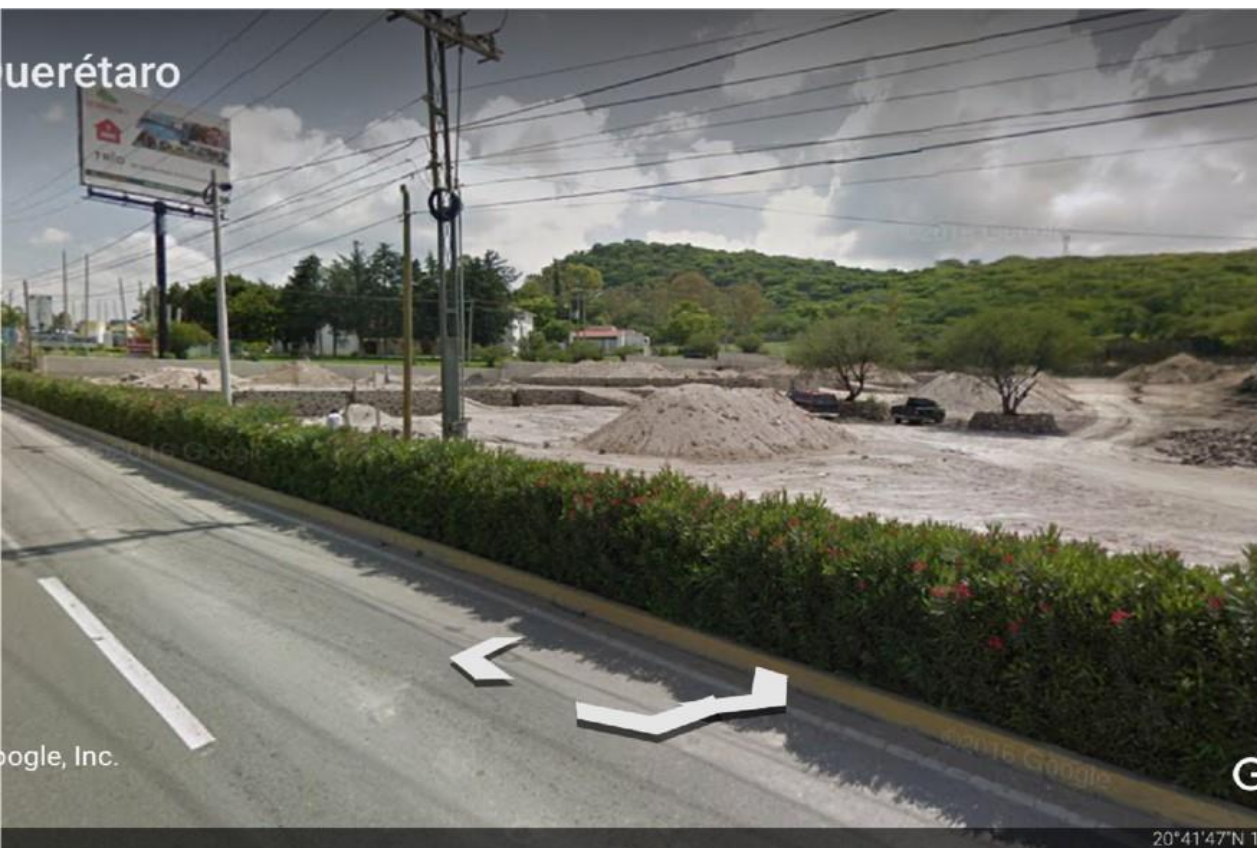

Superficie: 11,500 m2.

Frente: 95 metros.

Precio: \$12,500.00 m2.

*Ideal para torres de departamentos, hotel
o franquicia! Autorización para levantar 31
pisos.*

**Predio comercial ó
habitacional
Superficie total: 11,500m2.
Frente: 95m2.**

*Factibilidad para uso
habitacional o comercial!*

**ID de la propiedad: 1094-
1125**

Javier Álvarez Malo Labastida.



Cel. 442-258-4489

Of. 442-167-1448

javier.alvarez@kwmxico.mx

KW Central Juriquilla

Av. de las Ciencias 200, Plaza
City Mall local 13 y 32 Juriquilla,
Santiago de Querétaro, QRO.