

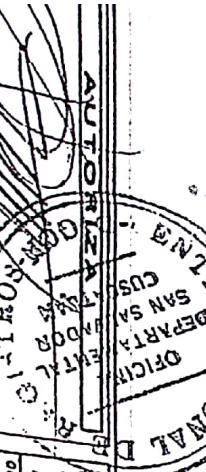

Transaccion..... 062013020034  
 Servicio..... SEGREGACION SIMPLE  
 Propietario(s)..... FRANCISCO EDMUNDO BARRIERE  
 Inscripción..... MONTICUA: 50032528 Índice: 00000  
 Dirección..... COLONIA NAVARRETE, CALLE A LA ESTACION, NUMERO S/N, SUBURBIOS BARRO SAN JUAN  
 Responsable del levantamiento..... JESUS HERNANDEZ CARRERA  
 -1688 - JOSE EMILIO KENTRACENAS



JUNIDAD DE REVISION DE PROYECTOS  
 REVISION TECNICA REALIZADA POR:  
 ARO, NORA ENA MENDOZA  
 OFICINA DE MANEJO DE PROYECTOS CATASTRALES

DEPARTAMENTO CUSCATLAN  
 MUNICIPIO COJUTEPEQUE  
 MAPA CATASTRAL 0747314500

INSTITUTO GEOGRAFICO Y DEL CATASTRO NACIONAL  
 CENTRO NACIONAL DE REGISTROS  
 DERECHOS RESERVADOS

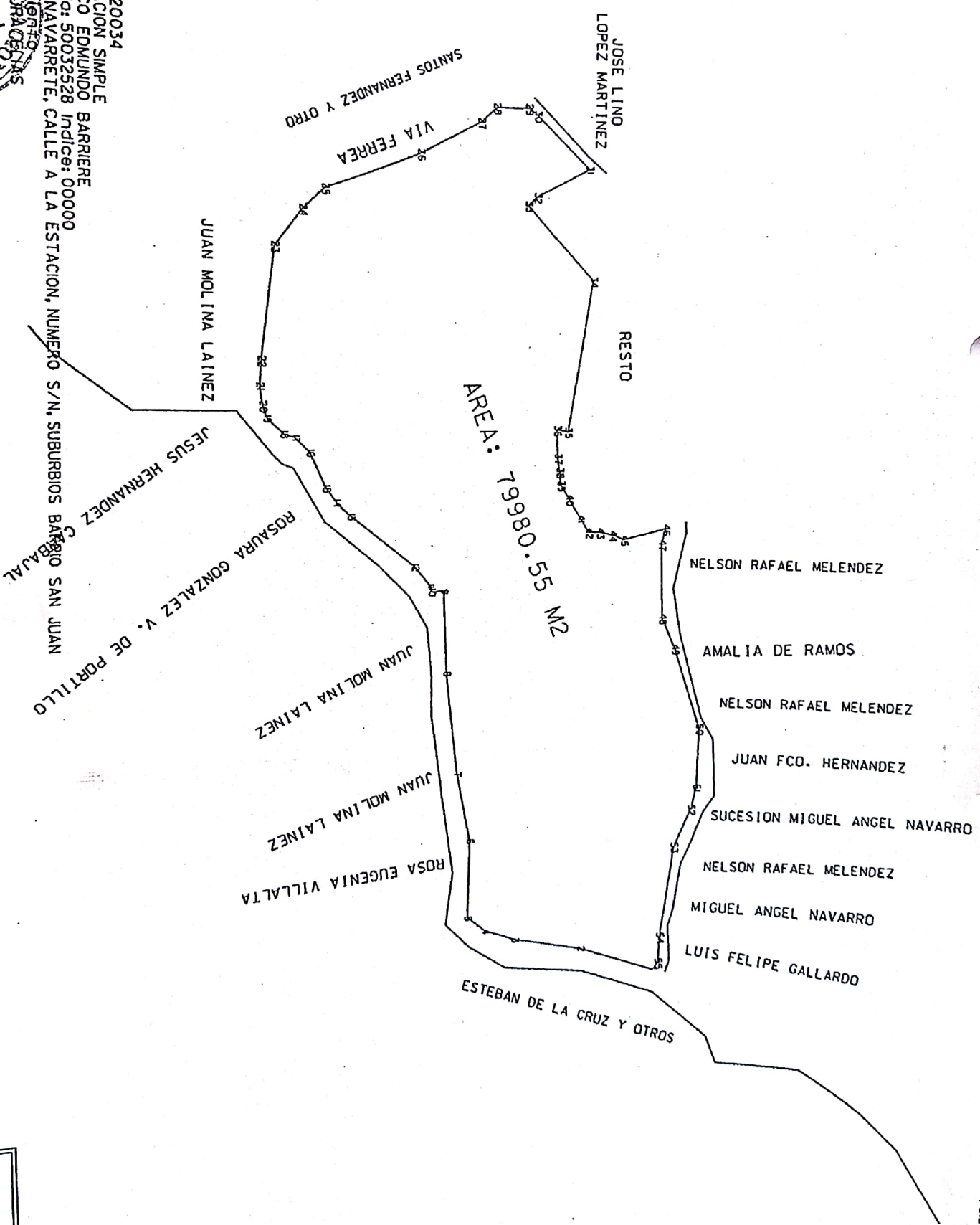
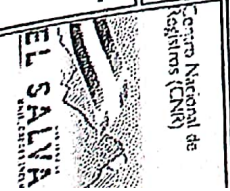

AREA: 7980.55 M2